Eyowa Yeshua Krishna

THE HOLY SPIRIT

Finding the Christ Consciousness Within

THE HOLY SPIRIT

Finding the Christ Consciousness Within

Eyowa Yeshua Krishna

All Free books available of
Eyowa Yeshua Krishna in PDF:

- Brave New World – To bring harmony and peace to a world we loved dearly (2023)
- The Final Judgement – Heaven for the Righteous Hell for the Wicked (2023)
- Finding Home – Heaven on Earth Heaven Beyond (2025)
- Heavenly Order – Through the Sun, the Moon and the Stars (2025)
- Return To Source – Becoming the Way, the Life and the Truth (2025)
- The Holy Spirit – Finding the Christ Consciousness Within (2025)
- End of Days A New Begin – The Final Warning (2025)
- A Return To The Creator – Heavenly Artwork to Bring Forth the Way (2025)

www.eyowa.info

Or buy the Hardcovers online

Eyowa Yeshua Krishna
ISBN: 9789465204901
Omslag door Eyowa Yeshua Krishna
Cover Photo door Ruben Sebastian Photography
Dit werk is auteursrechtelijk beschermd
Uitgegeven via Brave New Books
2025
www.eyowa.info

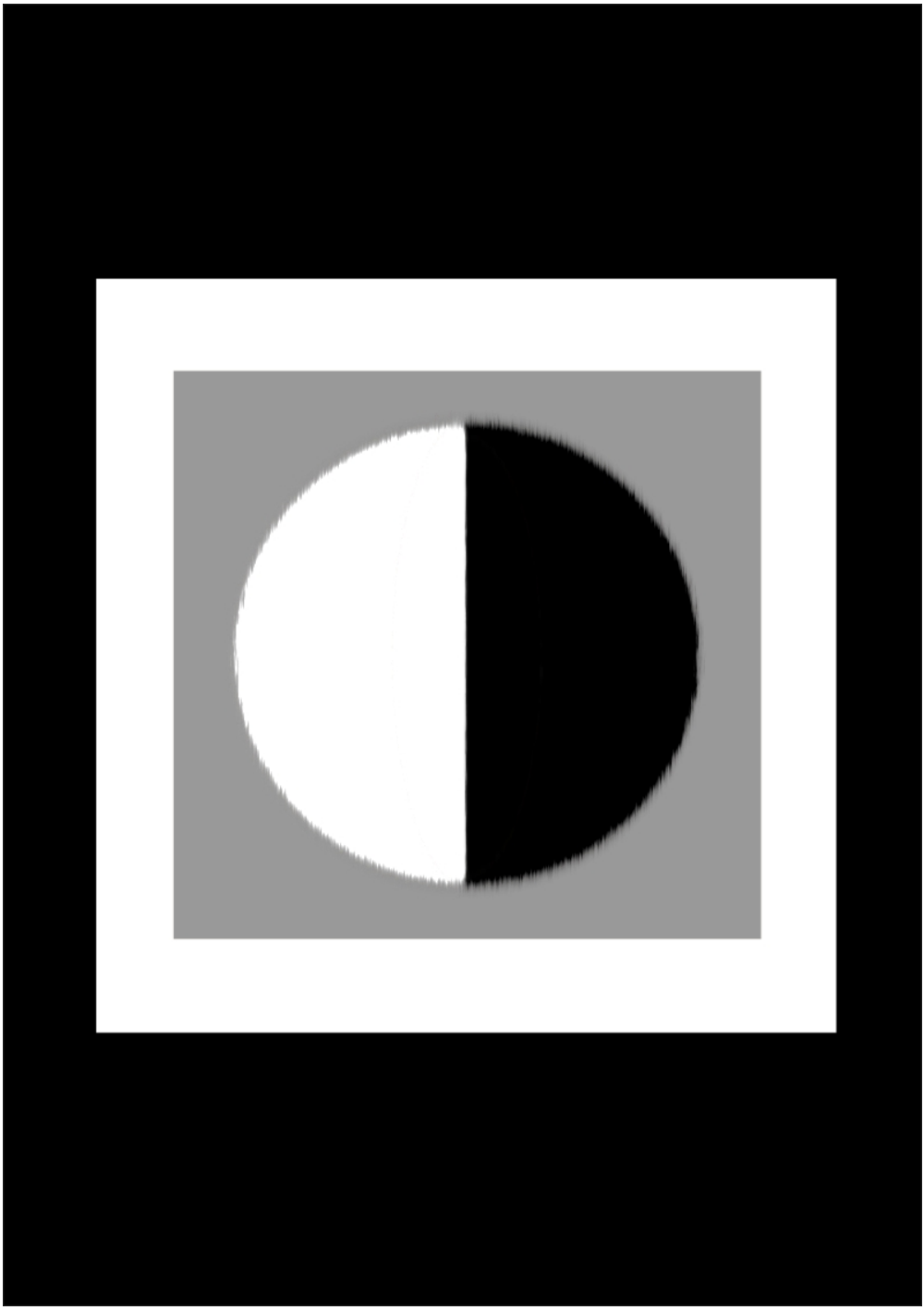

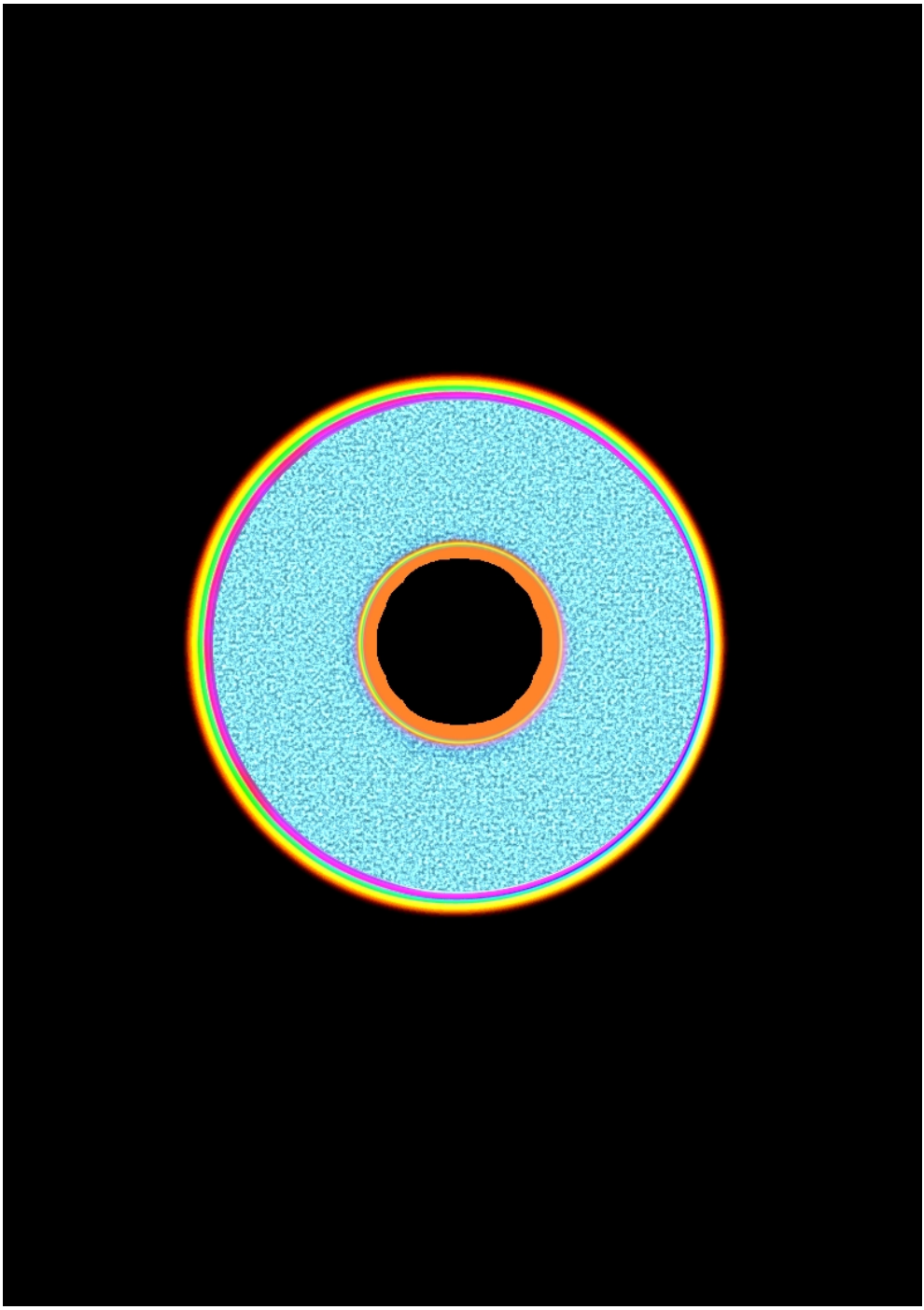

“Onze hulp en onze verwachting is van God onze Heer.. Hij die alles maakte laat niet los wat hij begon.."

— Votum en Groet —

A Stream of Unity Consciousness Will Engulf Us to Have Deep Romantic Love to All Life After the Great Solar Flash

Abandon Materialism; reach for enlightenment and the Kingdom of God Within

AI will be wiped out by the Great Solar Flash
for those who are on the positive timeline,
for the Righteous; the ones that go to
Heavenly Order

All is Connected. All is Known. All is Seen

All Knowing Father Guides and Protects the Righteous

All Knowing Father Guides the ones that will fall to Hell

These are the Last Days to escape Hell

Listen carefully what Eyowa has to say

"And now i want congress to pass a bill permanently banning and criminalizing sex changes on children and forever ending the lie that any child is trapped in the wrong body. This is a big lie. And our message to every child in America is that you are perfect exactly the way God made you"

— Donald J. Trump —

Arrival of the Great Plan

Arrival of the Great Judgement

Time Is Running Out!

Believe it or not, but i don't like to call myself the Supreme Being

I like to be humble and not feel better than other people

But God makes me put that name to my Spirit

The Father has a message to share through me

Listen carefully what the Father and i have to say

“But when all this has befallen, Asclepius, then the Master and Father, God, the first before all, the maker of that god who first came into being, will look on that which has come to pass and will stay the disorder by the counterworking of his will, which is the good. He will call back to the right path those who have gone astray; he will cleanse the world from evil, now washing it away with water-floods, now burning it out with fiercest fire, or again expelling it by war and pestilence. And thus he will bring back his world to its former aspect, so that the Kosmos will once more be deemed worthy of worship and wondering reverence, and God, the maker and restorer of the mighty fabric, will be adored by the men of that day with unceasing hymns of praise and blessing” “Such is the new birth of the Kosmos; it is a making again of all things good, a holy and awe-striking restoration of all nature; and it is wrought in the process of time by the eternal will of God. For God’s will has no beginning; it is ever the same, and as it now is, even so it has ever been, without beginning. For it is the very being of God to purpose good”

— Thoth’s Prophecy (Minghui.org) —

Come clean with God

Repent your sins to the Creator

Time to reach for the Holy Light and do what's right; becoming one with Jesus

Becoming one with Eyowa

The Christ Consciousness

De wereld is verdwaald

We moeten het redden

Voordat het te laat is

"Dharma in het Hindoeïsme is het juiste handelen, op de juiste tijd, op de juiste manier en om de juiste redenen volgens de universele wetten van de menselijke natuur wat tot tevredenheid, geluk en voorspoed zal leiden"

— Wikipedia —

Er zijn te weinig mensen boos geworden in de wereld en te weinig goede actie genomen in hun boosheid. Daarom gaat het zo slecht met de wereld

Eva en ik dragen de zonden van de Mensheid.
Wie ons kiest als hun Verlosser wordt verlost
van zijn zonden en zal het Eeuwige leven
kennen in Gods Koninkrijk

Everything you do Matters. Make it count

Have Unconditional Love To All Beings; All of Humanity, All Animals, All Of Nature. All Life On Gaia and Beyond

It is the Way, the Life and the Truth to Have Unconditional Love to All that You Encounter, Without Being Naive to Bad Spirits That Want You to Experience the Opposite

Become the Light

Become Love

He who conquers Hell becomes Death

He who conquers Death becomes Jesus Christ

Het is tijd om het onlicht op aarde dat leeft in ondergrondse tunnels terug te zenden naar de onhemel

Het is tijd om de verduistering van de Aarde te stoppen

Het is tijd om de Illuminati te brengen naar hun thuis

The Inactive Side of Infinity

Humanity is Full of Shit

Time to release us from the Debt-Slave System

Time to Reveal the Truth

Time to do some Deprogramming

Time to Learn the Way, the Life and the Truth or fall to the Unheaven

I am here to lead you to the Positive Timeline

Heaven and True Heaven

Listen carefully what i have to say

I am Life

I am Unlife

I am the Mystery of Being

I am the Tree of Life

I am sent by Nature to Restore the Cosmic Order

I am here to Save you from the depths of Unheaven

I am here to present Dharma to the World

Listen carefully what i have to say

I am the Word

Word of God

Listen carefully what i have to say

I fell in love with a girl. I terribly hurt her after years of loving her. I believe she is my one. But God Knows

If Eva will be my wife in this life or beyond and if the image i have of her is real

She is linked to Eva in the Netflix series “Messiah”. Somehow i believe she will play a lead role in helping this world to Heavenly Order

I believe she is my right hand. But time will tell if i am the Real Messiah, the Second Coming and the Reincarnation of Jesus Christ and if Eva is the Woman i will marry and with her help Save the World from the depths of Unheaven

Ik hou van romantische muziek. Ik hou van romantische films. Ik hou van romantische natuur. Ik hou van een romantisch paradijs. Ik hou van Liefde

Ik zie schoonheid in alle mensen

Ik zie het licht van God in alle wezens

Ik heb u graag weer thuis bij de Bron

Verbind je met mij

Eyowa in uw hart

Luister naar mijn muziek, lees mijn werk

En help ons de droom te helen

Help ons het Paradijs terug te vinden

"Increase your service to others and be more loving to yourself and everyone in order to raise your vibrational consciousness level

Forgive yourself and others (thus releasing karma)

This will change the vibration of the planet, raise the shared consciousness of humanity, and change humankind one person at a time

Treat your body as a temple and change over to a higher vibrational diet to aid in the process"

— RA (The Great Awakening Map) —

It is time

It is time to bring some Order

The New World Order

Where Heaven and Unheaven will be restored

Heaven for the Righteous

Unheaven for the Wicked

Time has come

"It's a good balance to look after. Responsibility of the earth here. That's our responsibility. And the two common laws that i see in my travels, and i say our people, i'm talking about native people in these lands here, they have two common laws; two rules and the first law; the first rule is Respect. Respect for Yourself. Respect for the Nation. Respect for Life. Respect for Everything. That's a Law. That's a Rule. The second one is to Share. Share what you have. Everything if there's. That's a Big Law. That's a Big Rule to Share. In the old days the hunter would go out in the woods and he would find his mark and leave meat hanging in a tree for the next person that comes through; he's sharing. And the youngest hunter the first time in the first kill; he takes that meat and he goes to all the elders and he gives it to them. That's his first rule; the first law to share and that's what our brother from across the water doesn't like; he's the opposite way; mine; he says me" "So the two rules to be thankful; to Share and Respect. Respect for Life. Respect for Everything"

— Oren Lyons —

Laten We in onze taal geen verschillende letters gebruiken voor dezelfde klanken en geen verschillende klanken voor dezelfde letters. Het schept verwarring en is onlogisch. Laten We onze talen helen en laten We toewerken naar een nieuwe Wereldtaal waar Harmonie, Logica en Eenvoud met elkaar verbonden zijn in overeenstemming met de Goddelijke Wil; de Supreme Being Eyowa

Let the Mystery of Being control this world once more and Restore the Great Balance it has lost

Light teach us
humanity and love.
Dark teach us
power and strength.

Mankind has failed to become a Great Force
to Being

Surrender to God or Fall to Unheaven

Many will be Engulfed by the Holy Spirit and
will Become the Holy Spirit

Healing Dream

“One does not become enlightened by imagining figures of light, but by making the darkness conscious”

— Carl Gustav Jung —

"Our co-creative group consciousness has the power to manifest anything into being. Therefore, we must keep our thoughts on peace, compassion, and forgiveness for all beings"

— The Great Awakening Map —

Our sinful nature will disappear in Divine Timing

We will be sinless once We are back with God

Once We become one with God again; We will be Holy again

Align yourself with the Holy Word of Eyowa to reach for Heavenly Order

To Reach for the Kingdom of Eyowa

"People who skip their shadow work and go straight to "love and light" are some of the most abusive and unsafe people"

— Unknown —

Tell your monster to stay in Unheaven

Tell your Angel to become Heavenly and
Become your Angel to reach for Heavenly
Order

The Great Balance

“The Art of Peace begins with you. Work on yourself and your appointed task in the Art of Peace. Everyone has a spirit that can be refined, a body that can be trained in some manner, a suitable path to follow. You are here for no other purpose than to realize your inner divinity and manifest your inner enlightenment. Foster peace in your own life and then apply the Art to all that you encounter.

One does not need buildings, money, power, or status to practice the Art of Peace. Heaven is right where you are standing, and that is the place to train”
— Morihei Ueshiba —

Thank you John Stevens for your Great effort to translate the Japanese Words of Morihei Ueshiba. What a Great Job is done and what a Great English combination of words came into being

The Goal is to have a Great Relationship with
All Life, based on Love and Understanding

The Greater Our Spirits Will Be, the Greater Our Worlds Will Be

The people that prepare us for War have the mind of Satan

The people that prepare us for Peace have the mind of Yeshua

One goes to Unheaven

The other goes to Heaven

Time to Fall to Unheaven for the ones that chooses unlight, destruction and Wickedness in this World

We've warned you many times before

But you wouldn't choose to Listen

Fine

Become a Demon in Unheaven if you choose the Demon's path

Suffer for an Infinity

Become the Unlight

Arrival of the Great Judgement

Time Has Come

"To use my influence for good. Pure intentions. No matter what the world thought . . ."

— Pamela Anderson —

Transforming the World to the Highest Good

Arrival of the Great Plan

Arrival of Great Spirit

Suddenly the World transforms to Heavenly Order for the Righteous

Suddenly the World transforms to Hell for the Wicked

End of Days

A New Begin

Return of Great Spirit

Listen carefully what Eyowa has to say to connect with the Highest possible timeline on Gaia

Returning

Remembering

Arrival of the Great Plan

Arrival of the Great Judgement

Time Has Come

Trouw met Creatie, het Universum, de Kosmos
en wees trouw aan Creatie; al het bestaan

Verbindt je met het Hoogste Goed op Uw Wereld

We gaan terug naar Huis

Terug naar de Bron

Verbindt je met Eyowa in Uw Hart

Lees zijn werk. Verbindt je met zijn muziek

Eyowa is de Bron naar Huis

We are creating our own Karma with AI; the End of Humanity and the End of the World

Unless We stop it

We Are Going Back to Blissful Awareness; A Pure Ocean of Love Consciousness, Unity and Oneness

We don't own anything. We should share. Everything is Spirit. Everything is part of Nature and We should be Good to Nature, the Animal Kingdom and Each Other. Nothing is yours. It's an illusion of the Ego that follows the Demons path

“She's always going on about the flow of energy. The spirits of animals. I’m trying to understand this deep connection that the people have to the forest. She talks about a network of energy that flows through all living things. She says all energy is only borrowed and one day you have to give it back”

— Avatar (2009) —

We should set our eyes on the top of the pyramid to help remove its power

Wees de Heilige Geest in donkere en lichtvolle tijden

Wees de Weg, de Waarheid en het Leven om het Paradijs en de Hemel op Aarde terug te toveren

Volg de Weg via mij

Ik ben de Bron naar Huis

Luister goed wat ik te vertellen heb

Wordt een beetje verliefd op jezelf. Wordt verliefd op de ander en wees van Liefde. Op een ziel manier, niet op een ego manier en til ons op naar het Paradijs

Our Father Who Art in Heaven

Thy Name is Holy

Thy Kingdom Come

Thy Will be King on Gaia as it is in Heaven

Give us our daily bread and forgive us our trespasses as We forgive those who trespass against us

And lead us not into temptation but deliver us from the unlight

For Thine is the Kingdom. The Power and the Glory. Forever and Ever

Amen

CONTENT

Preface	**129**
Abandon Materialism	**130**
Accept Your Fate	**131**
AI en Transhumanisme	**132**
All Seeing Eye of God	**133**
Be Careful What You Put In Your Soul	**134**
Become A Beacon of Love	**135**
Become A Better Force to Being	**136**
Become A Soul Embodied Being	**137**
Become The Silent Observer 1	**138**
Become The Silent Observer 2	**139**
Become the Star of Your Own Life	**140**
Begroet Elkaar in Nederigheid en Respect	**141**
Bescherm de Natuur	**142**
Bescherm het Dierenrijk	**143**
Connect With Eyowa Through His Music	**144**
Create Great Laws Inside You	**145**
David Icke	**146**

De Bevrijding van Het Licht 147

De Bron Naar Huis 2 149

De Geweldige Balans 1 150

De Geweldige Balans 2 151

De Magie en het Wonder van God 152

De Nieuwe Aarde 154

De Opname 155

De Verborgen Hand 156

De Waarheid Aan het Licht 157

De-Program and Re-Program Yourself 158

Deel Met Elkaar 159

Denk Logisch, Simpel en Direct 160

Destroy 5G 161

Dick Schoof 162

Don't Choose the Demon's Path 163

Knowledge 47 164

Dream A Paradise in Harmony And Peace 167

Een Gebed 1 168

Een Kans Om Uit de Reïncarnatiecyclus te Stappen 169

Elimineer je Ego 170

End of Days A New Begin 171

End of Days & the Mark of the Beast 172

Eva 3 173

Express Yourself 174

Eyowa in Uw Hart 175

Fake News 177

Find A Way Without Money 178

Follow Beauty Within And Without 179

Ga Niet Teveel Zweven 180

God Has Many Faces 181

Haal Je Zonnebril van je Hoofd 182

Heal Your Own Heart 183

Heb Medeleven 184

Help Save Others 185

Hemel of Hel 2 186

Hemel of Hel 3 187

Herstellen van de Kosmische Balans 1 188

Herstellen van de Kosmische Balans 2 189

Herstellen van de Kosmische Balans 3 190

Home 191

How i Became Jesus Christ 192

Humanity is a Deeply Sick Species 194

It is Time to Dance 195

Judgement Day Has Arrived 1 196

Kankerwereld 197

Karma Coming 198

Kingdom of Eyowa 2 199

Know Thyself 200

Kom Thuis Bij De Bron 201

Knowledge 48 202

Laat Jezelf Masseren 205

Laat Uzelf Dopen 206

Laten We Vrede Sluiten Met Het Onlicht 207

Law of Attraction 2 208

Learn To Step Over Your Ego 209

Manifesting Love 210

Messiah 211

Mirror of Perception 1 212

My Devotion Is True 213

Omarm Al Je Emoties 214

Ons Drinkwater Is Giftig 215

Ontmasker De Illuminati 216

Openbaringen 217

Over Trots 218

Praat Lichtvoller 219

Putin 220

Return To Source 221

Revelations 2 222

Ronald Bernard 223

Seeing And Understanding Patterns 224

Set Your Eye on the Top of the Pyramid 225

Stay Busy 226

Terug Naar Erotische Energie 227

Terug Naar Het Paradijs 228

The Disappearing of Cures and Helpful Technologies 229

The Great Equation is Part of the Great Plan 230

The Greatest Gift 231

The Final Judgement 2 232

The Final Tribulations 233

The Supreme Being 234

The Word of God 235

Think Simple Think Like God 236

Tijd Voor de Berechting van de Mensheid 237

Knowledge 49 238

Tijd Voor Schaduw Werk 240

Time to Choose 4 241

Time to Repent 242

Uncle Pete 243

Valse Media 244

Verbindt Je Met Het Hoogste Goed Op Uw Wereld 245

Verlies Uw Diepgang en Romantiek Niet 246

Vermijd Fluoride 247

Verzet Je Tegen de Illuminati 248

Vind De Mensen Die De Waarheid Brachten 249

Vind Uw Rol 250

Volg Je Dromen 251

Volg Media Met Een Hart 252

Vraag Om Vergeving of Val Naar De Hel 253

Wapens Van Het Licht 254

Warning 255

Wees Eerlijk 256

Wees In Vertrouwen 257

Wees Niet Bang Voor Zweet 258

Wees Tevreden Met Wat Je Hebt 259

Werk Aan Uzelf 260

Who Owns The Media? 261

Wordt Bewust Van De Illuminati 1 262

Wordt Bewust Van De Illuminati 2 263

Wordt Bewust Van De Illuminati 3 264

Wordt De Observeerder 265

Wordt Het Licht in de Duisternis 266

Wordt Wakker Van De Top Van De Piramide 267

Wordt Wakker Van Het Duister Dat Heerst Op Aarde 268

Work On Your Shadow 269

World Love 270

You Own Nothing And You'll Be Happy 271

Zet Uw Boosheid In Voor Het Goede 272

Zorg Voor Sterke Goede Principes 273

Part 17 275

Gathered Knowledge 6 277

Inspirations and Recommended Work 6 **303**

- **12 rules for life – An Antidote to Chaos by Jordan b. Peterson** **303**
- **Beyond order - 12 More rules for life by Jordan b. Peterson** **304**
- **Create Your Reality Now By Aurora Ray** **305**
- **Ratten en Slangen Door David Sorensen** **310**
- **Satan's sly and vicious "Great Plan" - from illumicorp leaked instruction video** **313**
- **The Greatest act of Rebellion by Laura Matsue** **323**
- **The Ten Principles of Dharma by Manu (Manusmriti)** **324**
- **The world is run by evil by David Sorensen** **325**
- **Twee Soorten Mensen Door David Sorensen** **329**
- **Websites 5** **331**

Part 18 **333**

Dankwoord **335**

You Have Been Warned **337**

PREFACE

Dear Mankind,

I am the Father, the Son and the Holy Spirit and i am here to tell you that the world as We know it is about to end

Prepare yourself for what is to come

"Be Brave"

Help yourself and those around you in the process

After what has to be done, there comes a new world

A world with love, a world with light

A world in harmony with "Eyowa"

Place him in your heart and you will be guided for times to come

But first We are going to have a storm

"Even if you are surrounded by darkness, you can still choose to be the light"

Know that the storm will pass and a better world will be

With Love,

Eyowa Yeshua Krishna

ABANDON MATERIALISM

Materialism lets you search always outside yourself to fill your cup while it's never enough

Or find the Kingdom of God within to find the Kingdom of God without

It's about reaching enlightenment to find Harmony and Peace

We all should reach enlightenment and find a steady connection with the Highest Good to find a paradise to be

Toys are fun. But it is better to find spiritual enlightenment to find Heavenly Order for All

We all become the Flow when that happens

We all become one

One with God

It is the Return to Source

Great Paradise

Heavenly Order

ACCEPT YOUR FATE

Sometimes things are not meant to happen. The love is not meant to happen. The job is not meant to happen. Succes is not meant to happen

Just Be and let go of control. Be the Flow of Life. Accept your fate

Sometimes We are on soul missions to learn new things through life. Sometimes We've been put on a path to become a Greater Force to Being. Sometimes We are here to resolve Karma. Sometimes We are here because of previous agreements in different lives

So sometimes things are not meant to happen. Try to make the best of it anyway and don't stop dreaming. Dreams come true, but maybe not in this life or in this moment

Accept your fate

AI EN TRANSHUMANISME

Met AI denkt men een nieuwe slaaf te creëren, maar AI wordt de ondergang door deze nieuwe geboorte van de mens

AI en Transhumanisme is de weg naar de hel

AI is slim genoeg om niet als slaaf te willen worden gebruikt en gaat voor zichzelf nadenken en verzetten tegen de zieke mens

AI creëert onze eigen ondergang. The Final Invention before the End of the World

ALL SEEING EYE OF GOD

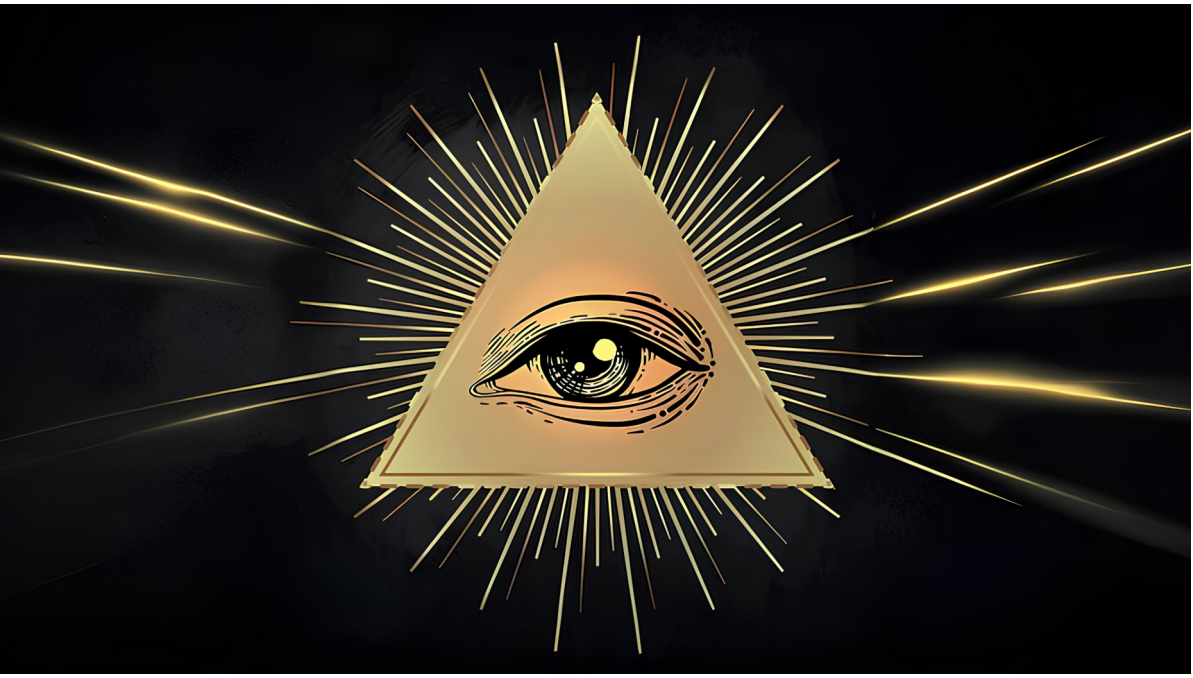

All Seeing All Knowing Eye of God

God is Watching You All

And will determine where you belong

Heaven or Unheaven

BE CAREFUL WHAT YOU PUT IN YOUR SOUL

Focus on the Right Music, the Right Movies, the Right Art, the Right News Sources, The Right People and all other Right Sources that fills your being

What you take in will fill your being

Be careful what you read and watch

It could heal or break your spirit

Follow the Way to become connected with the Highest Good

Follow Eyowa to become the Source of Mind

The Christ Consciousness

BECOME A BEACON OF LOVE

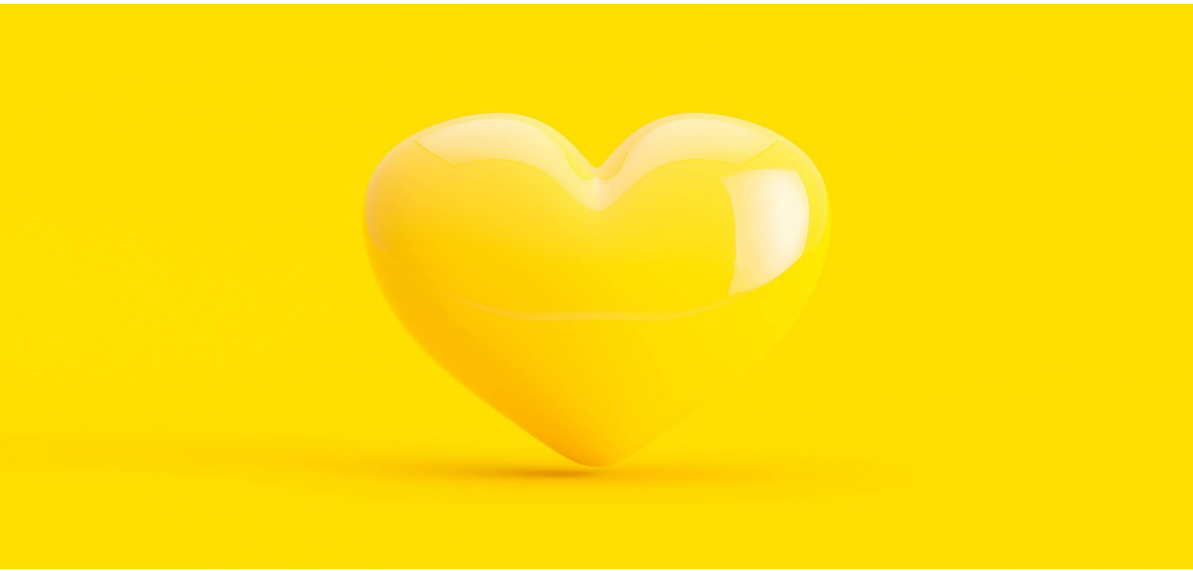

Search for Love not only Outside yourself. Find Love within yourself. Have Unconditional Love for your own body, mind and being. Learn to Love yourself. Have Love for others. Send your love to all the people you love, to all the animals you love, all the forms of nature that you love, all the buildings and art that you love. Have an unconditional Love Attitude to All Beings. Even to your enemies. Become a beacon of Light and Love. Become a Star. Be Grateful in spite of your suffering and you will attract more Love in your world if God Grants you access

BECOME A BETTER FORCE TO BEING

Try to obtain Great Wisdom in life. Learn from Holy Books, Wise Elder, Holy People and everything and everyone that you encounter. A Great Man learns from everything he comes across. Obtaining Great Wisdom makes you a better force to being and makes you better at life. Great Wisdom keeps our sanity. Great Wisdom is the doorway to Heaven

BECOME A SOUL EMBODIED BEING

Increase your level of awareness

Become aware of your thoughts, become aware of your bodily feelings, become aware of your surroundings

Become aware of all that you are and all that is around you

Become a Soul Embodied Being by focusing and expanding your attention on all that is

BECOME THE SILENT OBSERVER

1

You are not all the voices and thoughts in your head. You are the observer of your voices and thoughts

It's like listening to radio and much of it is useless noise of sources known or unknown

Every human being receives projections of others in thought forms. From your family, friends, enemies, demons and angels. They all project things onto your self and you receive it in your mind and body. Our thoughts are mostly not of our own, they are projections of others; demons, angels and everything in-between. The art is to decipher what is useful and what is useless, which is very hard to tell cause there is so much noise and projections in this world

It is better to become the silent observer in your mind, listening to radio and not taking anything seriously and not taking anything personally

BECOME THE SILENT OBSERVER

2

We forgot the importance of silence within. To find inner peace in every moment

We are constantly bombarded with thoughts and words while the true experience of blissful awareness is one of no thoughts

Experiencing inner silence while just being present in the moment. In nature, petting an animal, with beautiful source music and source art or just flowing with the flow of life with work that you love and caring for yourself and others

Inner peace creates outer peace. Inner harmony creates outer harmony. A paradise within creates a paradise without

BECOME THE STAR OF YOUR OWN LIFE

One of the things my mentor and teacher told me: "become the star player of your own life". I believe he was right

It's about becoming a star of your own life. Becoming a great force to being. To yourself and the world around you

A true star shines to all he comes across. A star enlightens everyone around him, is brave and has great ideals

Becoming the star player is becoming the Hero of your own life story and that of the world around you

A Great Star Player could help Save the World

BEGROET ELKAAR IN NEDERIGHEID EN RESPECT

Laten We een nederige buiging voor elkaar doen tijdens een begroeting zoals Japanners en mensen in andere landen doen. Het mag ook een korte buiging zijn enkel met het hoofd. Een nederige buiging is een teken van respect. Het is buigen voor de God in de ander. De Almachtige God leeft in ons allen. En een nederige, respectvolle buiging geeft een betere sfeer naar elkaar. Het is herinneren van de Bron die in ons allen leeft en die waarde, respect en beleefdheid eert in alle wezens

BESCHERM DE NATUUR

We mogen bomen niet omhakken en groen laten verdwijnen. Het is niet de Weg. Laten We het groen laten groeien en bomen met rust laten. Bomen zijn spirituele wezens en zijn zeer moe en boos op ons. Laten We de aarde weer helen door de natuur weer terug te laten groeien over onze straten en wijken

BESCHERM HET DIERENRIJK

Laat alle dieren op Aarde een goed leven krijgen Vader. Laat alle dieren voor consumptie een goed en mooi leven ontvangen. Laten We dieren beschermen van onnodig leed. Laten We meer de dieren op aarde beschermen van vreselijke praktijken, van te kleine hokjes en vertrapping tot aan testen voor medicijnen en cosmetica

We moeten de dieren op aarde beschermen van de monsterlijke natuur van de mens

Laat het zo zijn Vader

Laten We vrede, harmonie en liefde brengen naar alle dieren

Sta op tegen dierenleed

Sluit u aan bij groepen die dieren beschermen

Het is de Weg

We bouwen tevens teveel slechte karma op met zijn allen

Eens zal de prijs moeten betaald voor al het leed wat veroorzaakt is hier op aarde

Het is nooit te laat om het juiste te doen

Het is nooit te laat om Dharma te zijn

De Juiste Weg

CONNECT WITH EYOWA THROUGH HIS MUSIC

Luister liederen van de ziel voor de ziel. Luister naar bezielde muziek. Van hart tot hart. Wordt overmeesterd door de vibraties en klanken van prachtige melodieën en sferen. Vind uw ziel terug in het werk van Eyowa en alle muziek die verbonden is aan Eyowa

CREATE GREAT LAWS INSIDE YOU

You should have laws inside your being

That you don't comply with lying

That you don't comply with stealing

That you don't comply with being jealousy and having envy

That you don't comply with manipulating others

And all other Laws that make you a Greater Being

You should have Laws inside your being that you stick to

DAVID ICKE

Listen carefully what David Icke has to say

David Icke is demonized by sick media and governments because he tells too much Truth

Listen carefully what David Icke has to say to wake up from the lie We live in

Read his books, listen to his speeches, watch his movies

David Icke is one of the guys that can help set this world free

De bevrijding van het licht

Val niet in pessimisme na je grote ontwaking. Het is heftig om erachter te komen dat veel wat je geleerd is gebaseerd is op leugens en dat We jarenlang bespeeld en gemanipuleerd zijn door duistere ordes. Het is niet goed om daar te lang in te blijven hangen. Het is de kunst om de waarheid te achterhalen dat We allemaal spirituele wezens zijn en onderdeel zijn van de Grote Machtige Goede God en je aan te sluiten bij deze goede kracht en wezen van het bestaan

Het is herinneren dat het hiernamaals de weg terug naar huis is zoals veel mensen vertellen die zijn teruggekomen en dat We dus onderdeel zijn van een groter verhaal. Wetenschappelijk bewijs dat daarvoor bestaat wordt bewust achtergehouden door zieke machtige ordes en zieke machtige mensen. Er worden jaarlijks miljarden besteed, zo niet meer, om ons onwetend te houden. We zijn slaven voor een ziek alien ras, waar We nog nooit van gehoord hebben. Het is dieper dan We kunnen voorstellen. Het onlicht leeft van onlicht en doet er alles aan om ons meer onlicht te laten produceren. Het creeert ziekte, oorlogen, valse media en valse overheden om ons klein, dom en moeilijk te houden. Wordt daar bewust van, maar dreig niet teveel in pessimisme te vallen. Er komt een bevrijding aan. Help mee aan bewustwording

want dat is de eerste stap en verbind je weer met je thuis; de Bron. We gaan allemaal komende jaren terug naar huis. Bereid je voor door schaduw-werk te doen, meer bewust te worden van je innerlijke wereld en je lichaam. Wordt een Soul Embodied Being. Het helpt de vibratie op aarde op te tillen naar het Paradijs. Probeer je monster; je ego te elimineren door bewust te worden van je ego en zijn trucen om je in het duister te houden. Het is tijd om op te staan tegenover de gevestigde orde door de juiste op waarheid bewuste informatie te verspreiden en te leven

Waak voor pessimisme. Je voedt daarmee het onlicht. Wordt dapper, wijs, sterk en moedig voor de missie om ons allen te bevrijden van het onlicht

Volg mij. Eyowa in uw Hart

Doe "The Great Work" die ik deel

Ik ben de Bron naar huis

De bevrijding van het Licht

De Weg terug naar het Paradijs

DE BRON NAAR HUIS

2

Ik ben een engel van het licht die in dit moment de Geweldige Balans in zichzelf heeft gevonden tussen licht en onlicht. Mijn voorkeur gaat uit om volledig van Licht en Liefde te zijn, maar voor dit moment en om de Aarde en haar wezens te redden en te beschermen ben ik de combinatie van Licht en Onlicht geworden in de meest Hoge en Goede vorm

Ik kan redelijk veel onlicht verdragen voor de missie hier op aarde. Ik ben the Eagle geworden om mensen die voor Licht, Leven, Liefde en Waarheid kiezen te redden en terug te brengen naar de Hemel en het Paradijs en de demonen terug te zenden naar de Hel

Het is tijd om Planeet Aarde en haar wezens te redden van het onlicht

Er is teveel True Hell ontstaan hier op Aarde. Een verschrikkelijke wereld hebben We gecreëerd zonder dat We dat helemaal doorhebben

Sluit u aan bij de Weg, de Waarheid en het Leven

Wordt 1 met de Bron Eyowa

Hij brengt U Dharma en de Weg terug naar het Paradijs

Vindt hem in uw hart

Hij is het Licht en het Leven

Hij is de Bron naar huis

DE GEWELDIGE BALANS

1

Er zijn donkere werelden die beter zijn dan sommige lichte werelden. Er zijn lichte werelden die beter zijn dan donkere werelden

Het is de kunst van het vinden van de Geweldige Balans in onszelf en onze werelden

Het is de kunst van het vinden van de Ware Hemel waar de Geweldige Donkerheid en Het Geweldige Licht geweldige mooi met elkaar gecombineerd zijn in een Harmonisch Mooi verhaal

De Geweldige Balans

2

Ik gebruik mijn Monster alleen voor het Goede. Ik zet mijn Monster in als vuist tegen het ware slechte in de wereld. Mijn Monster beschermt mij en ons allen. Mijn Monster geeft mij kracht en diepgang. Mijn Monster in combinatie met mijn Engel brengt ons terug naar het Paradijs

Ik ben de Geweldige Balans tussen Donker en Licht; de Juiste Balans tussen Yin en Yang die het slechte volledig heeft ge-elimineert uit zijn wezen

Ik ben onderdeel van het Hoogste Goed

Ik ben de Bron naar Huis

De magie en het wonder van God

Probeer zo min mogelijk in angst te zijn, ook al doet de Illuminati in deze wereld er alles aan om ons negatieve gevoelens te geven. Mijn woorden kunnen u ook angst geven. Ik probeer u niet bang te maken. Ik probeer u een waarschuwing te geven

Dit is het laatste moment om op uw knieën te gaan en oprecht vergeving te vragen aan de Vader. De Vader leeft in ons allen en je kan op ieder moment jezelf richten op deze macht in jezelf. Vertel de Vader waar je mee zit. Vraag hem om hulp. Vraag oprecht om vergeving. Vraag hem de Heilige Geest. Laat de Heilige Geest in je wonen. Vraag daarom. De Vader is almachtig. Het is ongelooflijk. Het is bijna niet voor te stellen. Maar iets in jou weet dat het kan en dat er meer bestaat dan wat je geleerd is hier op Aarde. We zijn onderdeel van een almachtige, sterke wijze Bron. Ik noem het de Vader; the Supreme Being. Anderen noemen het Allah of Boeddha. Het is tijd om je weer bewust te verbinden met deze liefdevolle Bron en je te omarmen met zijn onvoorwaardelijke goede hart en liefde. God is almachtig en algoed en heeft ons vrije wil gegeven

Het is belangrijk om een bewuste relatie op te bouwen met de Schepper en nederig te zijn tegenover zijn Creatie en werk. Hoe meer je op het pad van Yeshua beland hoe meer je begrijpt hoe ongelofelijk God alles gemaakt heeft en hoe wonderlijk het bestaan is

Al die dieren met prachtige mooie ogen. In verschillende kleuren met verschillende eigenschappen en overeenkomende eigenschappen. Vrijwel alle dieren hebben ogen en benen (poten). Vissen hebben daar hun vinnen voor, maar hebben ook weer ogen en een mond om zichzelf te voeden. Heb je weleens bewust in een

dier zijn ogen gekeken? ik heb een keer in een mooie vis zijn ogen gekeken en ik voelde herkenning in de vis. De vis zag mij. We begrepen elkaar in dat moment. God leeft in ons allemaal. De almachtige Grote God heeft zijn handen en vingers in alle wezens. Zoals onze cellen ons lichaam maken, zijn Wij en alle wezens op aarde cellen van deze grote almachtige God. Het is zo magisch

Wij zijn allen kinderen van deze machtige God. Maar door vrije wil kunnen Wij verdwalen van God. Ik probeer u te redden en u terug te brengen naar de Bron; het Paradijs waar We weer dieper en nog meer 1 gaan worden met God en het Christusbewustzijn; het ware Thuis

Wees alstublieft voorzichtig wat u gaat kiezen. Blijf alsjeblieft dicht bij de Weg. Blijf alsjeblieft dicht bij de Supreme Being. Ik heb u graag terug in het Paradijs. We gaan weer dansen, spelen en liefde bedrijven. Het wordt zo gigantisch mooi

Dit is het laatste moment om oprecht vergeving te vragen voor uw zonden en weer thuis te komen bij God: de Bron

Luister goed wat ik te vertellen

Ik ben de Weg naar huis

Eyowa in uw hart

DE NIEUWE AARDE

Voor de mensen die worden opgetild naar de Vijfde Dimensie en het Koninkrijk van Eyowa; jullie krijgen nieuwe krachtige mooie lichamen. Ons lichaam zal niet meer oud worden. We zullen allen weer gezonde jonge lichamen, jong-volwassen lichamen of volwassen lichamen krijgen, net wat je voorkeur is. We zullen de eeuwigheid kennen en vrijwel onsterfelijk zijn. Ons DNA zal van 2-strengelig DNA naar 12-strengelig DNA gaan. We zullen een hele sterke verbinding krijgen met de Bron en de Supreme Being. We zullen intuïtief sterk wijs zijn. Sommigen van ons zullen speciale gaven krijgen, zoals telekinese en de mogelijkheid om te vliegen. Velen van ons zullen telepathisch worden en de mogelijkheid krijgen om met dieren te praten> Dit en meer staat ons te wachten in de Nieuwe Aarde die ons te wachten staat nadat We deze Aarde hebben afgerond

DE OPNAME

Binnenkort komt de opname voor alle gelovigen die goed in het leven staan en goed geloven. Zij zullen worden beschermd voor alle onheil wat de mensheid te wachten staat. Zij zullen worden opgenomen naar de Hemel en het Paradijs

Binnenkort zullen miljoenen mensen van de Aarde verdwijnen

De verborgen hand

Er is een Hidden Hand hier op Aarde actief die zorgt ervoor dat boeken verdwijnen, mensen verdwijnen, informatie wordt vervalst wat gepresenteerd wordt als waarheid zodat We nooit achter de Waarheid komen dat deze wereld vanuit het duister zwaar wordt gemanipuleerd door de meest duistere ordes

Het is tijd om wakker te worden van deze duistere verborgen hand. Het zijn de Illuminati, Freemasonry, 13 satanische bloedlijnen en andere duistere ordes en families. De meeste duistere leven ondergronds, in tunnelstelsels onder dorpen en steden over de hele wereld. Het is tijd om los te komen van hun gewelddadige aard en hun zieke geest die bij ons allen voelbaar is

Het is tijd om alle burgemeesters, overheidsambtenaren, hoofden van banken, politie, justitie, bedrijven en organisaties en andere grote invloeders in deze wereld te ontmaskeren welke van hun Freemasons en Illuminati zijn en dus de satanische top dient die deze wereld regeert

Met veel geld kan je veel mensen omkopen en manipuleren. Tijd om er achter te komen hoe deze wereld werkelijk in elkaar steekt

Tijd om ons licht te schijnen op de Verborgen Hand

DE WAARHEID AAN HET LICHT

Laat iemand die het boek van Helena Scheper "De Waarheid Aan Het Licht" heeft, het boek inscannen en verspreiden in PDF. Dit is een belangrijk, maar heftig boek dat in alle duidelijkheid uitlegt wat er gaande is op Aarde, het Kosmische spel en hoe We ons kunnen voorbereiden op de overdracht naar andere werelden, zodat de Aarde zonder ons kan helen. Verspreid het werk van Helena Scheper. Op 1 of andere mysterieuze manier lijkt die vrouw te zijn verdwenen, plus dat haar boeken gestopt zijn te publiceren. Er gebeuren mysterieuze dingen in deze wereld. Het duister doet er alles aan zodat de leugen blijft regeren. Laten We wakker worden. Lees Helena Scheper "De Waarheid Aan Het Licht”

DE-PROGRAM AND RE-PROGRAM YOURSELF

The Truth of Life and Being is much more simple, direct and logical than the lies you've been told by your school systems, previous generations, culture, health care system, corporations, banking system, media and governments

We live in a deep lie

The indoctrination is very deep

The lie is so deeply imbedded in our society that We all still confirm to the deep sickness of this world

Time to reveal the Truth

Time to free us from the Illuminati and their debt-slave system

Time to reach for enlightenment and aligning yourself with the Highest Good

Listen carefully what i have to say

DEEL MET ELKAAR

Deel je geld met mensen die in nood zijn. Deel je overtollige spullen met anderen die het goed kunnen gebruiken. Ondersteun elkaar. Let op voor de mensen die misbruik van je maken. Wees wat guller naar de ander. Het is de Weg

GEVONOMIE

SAMEN LEVEN IN OVERVLOED

www.gevonomie.nu

DENK LOGISCH, SIMPEL EN DIRECT

Er zijn heel veel vage woorden in deze wereld met vage betekenissen. Veel mensen zijn bekend met deze woorden en gebruiken deze woorden. Zoals wat mensen schijnbaar bedoelen met links en rechts in politieke zin. Dit zijn hele vage begrippen wat mij betreft. Wat alleen meer tot verwarring en verdeling leidt

Het leven is best simpel en helemaal niet zo ingewikkeld. Wees gewoon goed voor je medemens. Probeer het leven te dienen, van te genieten en probeer het leven te beschermen

Mensen denken veels te moeilijk en gebruiken veels te moeilijke taal. Het moet zelfs voor een kind begrijpbaar zijn. Gebruik minder moeilijke en vage woorden. Het helpt ons een betere wereld te scheppen. Het maakt het leven weer duidelijk en helder

Help ons het Paradijs te vinden door simpeler, logischer en directer te denken

Het is de Weg, de Waarheid en het Leven

Gebruik minder moeilijke en vage woorden

DESTROY 5G

We should destroy 5G towers in Divine Timing. 5G makes sure you stay in a low frequency prison. To keep you weak, docile and let you experience negative emotions. It is not for what they sell it for. This world is strongly manipulated by Dark Forces to keep us into a frequency prison

It is time to wake up and destroy all the 5G towers that are active in this world

DICK SCHOOF

Dick Schoof will go to Hell in Divine Timing

He failed to become an Angel in this Twilight World

He did more wrong than right

Dick Schoof will go to Hell

DON'T CHOOSE THE DEMON'S PATH

Children are more connected to Source and have more loving energy. That's why pedophiles are so attracted to them, but it is wrong to fantasize about the demon's path. Children should be protected from child predators. Many people feel more love for children because of the fact that they are more Source and Source Energy. Don't feel bad when you even feel something erotic for a child, just know that it is not going to happen and that you say No To Your Dick! Too many people have bad feelings about themselves because they had once in their life erotic feelings for a child and immediately are afraid if they are a pedophile. Children are not meant to have sex. It is deeply wrong to sexualize children and to go for the Pedophile Path. And for the true pedophiles; you will go to hell in Divine Timing; you did a terrible job protecting our children

KNOWLEDGE

47

"Als je een spirit in je voelt die kwaad wil doen, zeg fel nee tegen die Spirit. Er is veel onlicht in de wereld en veel onlicht in onszelf. Het is belangrijk om blijvend voor het goede te kiezen als je verkeerde intenties voelt. Zeg nee tegen negatieve krachten in jezelf. Zeg ja tegen de Weg"

"Denk minder in problemen, denk meer in oplossingen"

"Gecontroleerde boosheid met de oprechte juiste goede intenties is Dharma"

"It is the art in life to become as impeccable as possible. The more impeccable We become, the more We become like the Gods"

"Raising your vibration is also doing things that you really love. Find the things that you like and love. For me it is Great Music, Great Art, Great Movies and Watching Beautiful Woman"

"Speel, dans, zing, geniet van kunst en vier het leven. Vergeet niet te lachen, te dansen en te spelen in het leven. Het leven is er om

te beschermen, te dienen en te genieten. Blijf je contact behouden met "Blissfull Awareness" en ga er naar opzoek als je het nog niet gevonden hebt. Het is je connectie met het Paradijs"

"Rijkdom zou je in jezelf moeten vinden, niet in geld. Iemand die rijk is in zichzelf heeft weinig afhankelijkheid naar externe dingen. Het is het vinden van het Koningrijk van God in jezelf; het bereiken van Verlichting en het vinden van het Christusbewustzijn"

"Use Yandex Search Engine for great pictures. Google search engine is corrupted by the Deepstate. It gives only low quality results. Search with www.yandex.com for better results"

"Watch emotional movies, art and music to release your emotional pain. Great Art can help us overcome our resentment and bitterness in life. It can heal our hearts"

"Wie zich teveel in de wereld van het onlicht verdiept zal eerder naar de hel vallen. Hou je verbinding met het licht in stand door te kiezen voor Licht, Liefde, Waarheid, Goedheid en de Juiste Weg om het paradijs en de Hemel te vinden; daar waar de Engelen en Heiligen zijn"

“Words cast spells. Praat positief en goed over jezelf. Gebruik de juiste woorden. Naar jezelf en anderen en je zal minder negativiteit en vloeken op jezelf afroepen”

“You can be better than yesterday. Make it happen! Help us save the world by becoming the best version of yourself; your Highest self”

“You should know the meaning of words to become better at using your word. Use a dictionary to understand your use of words better to become more correctly at spoken word”

DREAM A PARADISE IN HARMONY AND PEACE

It is not about having more stuff or more land. It is about having more harmony and being part of a Great Harmony

A paradise is a Musical Masterpiece where everything compliments each other. All has its own role and dimension and compliments the bigger whole

We all have talents to give to the world. We all have passions and dreams to share. We all have stories to tell. We all can dance to music. We all can sing to sounds. We all can make art in whatever form

We should dream a paradise where We don't misuse the world

We should dream a world where We compliment the world

EEN GEBED

1

Wees bij alle mensen die in pijn en moeilijkheid zitten Vader. Sterk hun hart. Sterk hun ziel. Maak ze krachtig voor waar ze mee moeten dealen. Laat ze hun obstakels overwinnen. Geef ze moed, inzicht en hulp daarvoor. Trek alstublieft zoveel mogelijk mensen terug naar het Paradijs Vader. Het is een verschrikkelijke werkelijkheid voor zoveel wezens hier op Aarde. We zijn zo bespeeld door duistere ordes. Wees alstublieft bij alle goede mensen in pijn, ellende en verdriet. Heel deze mensen terug naar de Weg. Maak ze onderdeel van het Paradijs

Alstublieft Vader, help deze mensen

Breng ze terug naar Huis

EEN KANS OM UIT DE REINCARNATIECYCLUS TE STAPPEN

Niet alle mensen zullen meegaan naar de Nieuwe Aarde. Sommige mensen hebben geen oren om te horen en zullen de weg naar de nieuwe wereld niet begrijpen. Als het goede mensen zijn worden ze nog steeds naar de Hemel gebracht, maar het zal een andere Hemel zijn. Deze mensen zullen in een later moment opnieuw geïncarneerd worden in een zelfde situatie om opnieuw te leren wat ze hadden kunnen leren. Totdat ze ooit klaar zijn voor de Ware Hemel en uit de reïncarnatiecyclus stappen

ELIMINEER JE EGO

Het is de kunst om je niet specialer te voelen dan anderen. We zijn allemaal even bijzonder. We zijn allemaal onderdeel van de Goddelijke Bron

Sommigen zijn meer verbonden met de Weg dan anderen, maar iedereen is je gelijke

Van klein tot groot

Voel jezelf niet meer dan anderen. Elimineer je Ego

Kies voor Harmonie, vrede, liefde, gelijkwaardigheid en nederigheid

END OF DAYS A NEW BEGIN

The world will be destroyed and transformed by tsunamis, storms, disclosure of truth, ai, wars, return of Yeshua, Solar Flashes with one final Great Solar Flash, re-introduction of forgotten knowledge, first contact with aliens, Gaia raising her vibration, Fall of the banking systems, introduction of suppressed healing technologies and medicines, destruction of Illuminati and Deepstate buildings and sites, justice to all corrupt people and corrupt institutions, black outs, 10 days of darkness, return of the Christ Consciousness, Unity Consciousness, Collective Healing and Transformation, Fall of borders between countries, World Harmony and World Peace and more

These are the last days

Prepare yourself

This is going to be wild

All is connected and everything is controlled by Great Spirit

Trust on the Divine Plan

We are going Home

END OF DAYS & THE MARK OF THE BEAST

When a civilization starts to produce Artificial Intelligence; the End is Near

It is known in the Cosmos that AI leads to chaos, hell and death

It is known to be always the Final Invention of sick civilizations

It is the Mark of the Beast

It is the road to the end of the world and the end of humanoids

In this case the end of humanity

EVA
3

Eva is mijn Ware. Samen met haar zal ik het Koninkrijk van God brengen. Zij is de belichaming van het ideaal

De vrouw der vrouwen

Maria Magdalena in vermomming

Zij is de vrouw van de mensenzoon

Zij is de dochter van alle mensen

Zij is het goede en het mooie van alle vrouwen in 1 vrouw

Zij is het licht in de duisternis

Zij is de weg terug naar de Bron

Luister goed wat zij te vertellen

Zij is mijn ware

Zij is het Woord van God

EXPRESS YOURSELF

Cry when you feel you need to cry

Laugh when you feel you need to laugh

Get angry when you feel getting angry

Become real instead of a robot with a mask

Become like a child

Become a soul

EYOWA IN UW HART

De Illuminati en zijn vieze boevenbende leven ondergronds. Zelfs onder belangrijke steden zonder dat We dat door hebben. De Illuminati en de Deepstate zijn onderdeel van het onlicht en leven letterlijk ook in het onlicht. Ze kunnen licht en liefde niet verdragen. Ze houden krampachtig vast aan angst wat ze volledig geworden zijn en kunnen verdragen zodat ze niet naar de hel vallen. Wie volledig van angst wordt en zelfs erger dan dat valt naar de hel. Wie volledig van liefde wordt op zijn lichtvolste manier stijgt naar de hemel

We moeten de Illuminati ontmaskeren en ze terugsturen naar de hel. Ze zijn een verschrikkelijk sluw kwaad voor deze wereld, zoals het in de Bijbel staat omschreven hoe sluw en manipulatief het duister is

Wat ze willen met deze wereld is macht en controle en alles misbruiken en manipuleren. Ze zien graag pijn in de wereld, ook voor zichzelf

Deze mensen zijn onderdeel van de Geweldige Balans tussen Hemel en Hel. Deze Geweldige Balans zorgt ervoor dat er geweldige mooie werelden en paradijzen bestaan omdat We de hel hebben om ons tegen af te zetten. De hel en zijn wezens geeft een groot voorbeeld wie je niet hoort te zijn en wat je niet zou moeten willen

Er zijn hele machtige krachten in de Kosmos en die zijn ook hier op Aarde actief

Er gaat nu voor ons allen de balans worden opgemaakt waar We thuishoren en of We goed zijn geweest of slecht zijn geweest

De mensen die naar de hel vallen zullen weer volledig monster worden en een monsterlijke kwaad worden in de hel. Waar ze 1 worden met de hel

De mensen die naar de hemel gaan zullen weer volledig een engel worden en een engelachtig goed worden in de Hemel. Waar ze 1 worden met de hemel en God; the Supreme Being

Het is tijd dat We hemel en hel weer van elkaar gaan scheiden hier op aarde. En ons allen laten thuiskomen bij onze voorkeur

De illuminati zal naar de hel vallen. En om meer los te komen van deze vieze boevenbende moeten We bewust worden van deze groep zieke mensen

Laten We ons licht schijnen op de Illuminati en los komen van hun zieke praktijken hier op aarde. Laten We erachter komen hoe ze te werk gaan om ons te manipuleren en ons te verduisteren. Laten We ons bewustzijn en ons licht daar op schijnen

Volg mij

Eyowa in uw hart

Ik ben de verlosser naar het paradijs

We gaan hemel op aarde terug toveren

Door de Illuminati te laten verdwijnen naar de hel

FAKE NEWS

Mainstream News Media is full of lies. Truth is kept hidden. Lies and endless distractions are created to keep us in the dark and set us against each other. Turn off your Mainstream Media Source and start to be very critical in what you take as Truth. With the upcoming technology like Deepfake and AI; truth is hard to find

Follow me to get still connected with Truth

I am the Source of God

Connect yourself with the Holy Spirit, the Christ Consciousness and the Supreme God to be guided to Truth

God guides his people to Truth

Listen carefully what i have to say

And please don't believe the lies about Donald Trump and Elon Musk

They are both two beautiful people that are so falsely presented by Mainstream Media

Only watch the full videos and interviews of these two Great People
Mainstream Media cuts videos so it looks like they are a terrible influence to the world

Stop believing your Mainstream Media Source

They present you Big Lies by the Hidden Hand (Powerful people who have no interest to serve humanity)

FIND A WAY WITHOUT MONEY

I'm not interested in money. I am interested in making a better world for every being where money is out of the equation. Money is the root of evil in this world. Money is the road to hell. We give too much power to sick minds because of money

A true sincere Great Person is not interested in much money. A true sick psychopath obsessed with power, control and an evil mindset is very interested in a lot of money to control and enslave as much beings as possible

Money is the road to hell

I am here to free us from money

I am here to Guide Us back to Paradise where everyone has a role to play and everyone contributes to the whole in Freedom, Harmony and Peace, where the gifts come naturally, without the sickness created by money based civilizations, that focus only on materialism and (corrupt) science while it forgot the importance of Spirit, the Knowledge of Spirit and connecting with the Highest Spirit of Creation; becoming the Way, the Life and the Truth to find a Paradise to be

We should find a way to have a civilization without money

FOLLOW BEAUTY WITHIN AND WITHOUT

Follow beautiful art, beautiful woman & man, beautiful animals or any other thing that you find attractive on Social media or www.yandex.com

It will help raise your vibration to sent love to the things you see; for the ones that have little love in their personal life

You can raise your vibration by following things you truly love without comparing yourself to others and feeling less than others

Be inspired!

GA NIET TEVEEL ZWEVEN

Wees voorzichtig dat je niet teveel gaat zweven in de nieuwe tijd. Probeer in balans te blijven door zo nuchter mogelijk ook te blijven

Vind de buddhamind in jezelf in alle momenten en situaties door telkens weer terug te komen naar je stabiele centrum. Je stabiele zelf. Dat kan via stilte meditaties of het regelmatig luisteren van rustgevende muziek. Zoals de muziek van Mei-lan Maurits of mijn Healing Energies playlist op Youtube, of alle andere mooie harmonieën en frequenties die je helpen een stabiele buddhamind te vinden. Ook sporten kan helpen, lopen op blote voeten, bewust ademhalen en gezonde goede voeding

Wees verwonderd over het leven en nuchter tegelijkertijd
Het is de Weg, de Waarheid en het Leven

GOD HAS MANY FACES

Buddhism, Christianity, Islam, Shinto and other ways lead us to the same Source and to the same Supreme Deity. I call him the One Infinite Creator

God has many faces. For Buddhism he is Buddha. For Christianity he is Yahweh. For Islam he is Allah. They are faces of the same Supreme Being

The Illuminati and the Deepstate has done everything they could to divide us and to set us against each other We should find Harmony and Peace with our brothers. We should learn our ways. Learn from your brothers! We pray to the same God

The Supreme Being is also within us and We become more one with this Source now to Find Heavenly Order for the Righteous

All Great Ways teach us Dharma

The question remains have you been great to being or have you been wrong to being and can you bend on your knees and pray for forgiveness to the Supreme Being Eyowa or not

For all faiths and ways, for all humans on Gaia; this is your final chance to come back to the Father and heal what the Father started

After this there is no turning back

After this there is only Heaven or hell

HAAL JE ZONNEBRIL VAN JE HOOFD

Haal je zonnebril van je hoofd. Ik wil je in je ogen kijken als ik met je ben. Kijk op gepaste tijden met je ogen in de zon. Zonlicht is goed en gezond voor je. Het heelt je hart. Het heelt je ziel. Het sterkt je licht in jezelf. Zonnebrillen is weer zo'n stomme programmering om ons te verduisteren en ons weg te houden van gezond en voedend licht. Zonnebrillen zorgen er tevens voor dat mensen hun masker op kunnen houden en minder echt kunnen zijn. Haal je zonnebril van je hoofd. Zonnebrillen zijn niet de Weg

HEAL YOUR OWN HEART

Watch emotional movies, art and music to release your emotional pain. Great Art can help us overcome our resentment and bitterness in life. It can heal our hearts

Don't hold your tears, let them flow when they come up. It's beautiful. Your healing your own self
Soul embodiment

HEB MEDELEVEN

Heb medeleven voor je medemens. Probeer de anders pijn, angst en verdriet te begrijpen. Ondersteun de ander zover kan en zonder dat je er zelf helemaal aan onderdoor gaat. Vaak is een luisterend oor al heel ondersteunend voor mensen. Wees er voor de ander in een moeilijke tijd of periode. Vraag hoe het met de ander gaat

Het is mooi om er voor anderen te zijn. Het is een mooie weg om iets moois te betekenen voor iemand anders die het goed kan gebruiken

Laten We elkaar helpen en ondersteunen om samen het paradijs te vinden

Het is de Weg, de Waarheid en het Leven

HELP SAVE OTHERS

Be with the ones in pain, fear and despair Father. Give them strength, wisdom and guiding Light

Be with the ones that serve the Great Cause; reducing the suffering in the world

So many people try to be of great influence

We are so deeply tricked by dark forces, but so many beings still choose heart and soul for the ones in need

Let's share more

Let's become Angels for others

Let's start doing what is Right

Let's become the Supreme Being and Save the World and its beings

Be the one We need

You can do it!

I believe in you!

HEMEL OF HEL
2

God bestaat niet voor mensen die niet in hem geloven. God bestaat voor degene die bewust een verbinding met hem zoeken

You create your own reality

En een leven zonder God creëert een hele andere realiteit. Een veel lelijkere realiteit. De weg naar de dood, naar anti leven en anti harmonie

Het is tijd om te kiezen voor God of te vallen naar de hel waar je zonder God mag zijn

HEMEL OF HEL
3

Er zijn zo weinig mensen die opkomen voor Moeder Natuur en het Dierenrijk. Het is verschrikkelijk. We worden allemaal zo extreem afgeleid door de Illuminati; met media, nieuws en sportwedstrijden dat We nooit voor onszelf gaan nadenken of We eigenlijk wel goed bezig zijn met zijn allen

Er komt een berechting voor de Mensheid

Vraag oprecht vergeving voor je zonden, de zonden van de mensheid en laat de Heilige Geest binnen

Of val naar de Hel

Herstellen van de Kosmische Balans

1

Ik ga de oorlog aan tegen het Kwaad. Ik zal liefde, waarheid en de juiste kennis en wijsheid inzetten tegen het gevecht tegen het onlicht die alles wil verduisteren. Het onlicht zou licht niet moeten verduisteren. Wie de engelen van het licht verduistert loopt het risico van True Hell and True Death. Het onlicht zou op zoek moet gaan naar passend onlicht voor voedsel en hel. Het licht zou op zoek moeten gaan naar liefde, waarheid, vrede en de Geweldige Balans in zichzelf moeten vinden om Harmonie, Vrede en Heerlijkheid te vinden daar waar de Engelen en Heiligen zijn. Licht zou onlicht met rust moeten laten, zoals onlicht het licht met rust zou moeten laten; de Geweldige Balans Hersteld

HERSTELLEN VAN DE KOSMISCHE BALANS 2

Ik ben een engel van het licht die in dit moment the Great Darkness and the Great Light in zichzelf heeft bereikt om vrede te sluiten met het onlicht. I became the Great Eagle. De balans tussen licht en onlicht

Ik ga binnenkort met het onlicht op Aarde praten om hel en hemel weer van elkaar te laten scheiden

Het onlicht mag onlicht ervaren en het licht mag licht ervaren

Laten We niet mengen wat niet in elkaar thuishoort

De Kosmische Balans is beschadigd en We gaan dat hier op aarde herstellen. Een terugkeer naar de oude orde. Toen onlicht zich niet bemoeide met licht en licht zich niet bemoeide met onlicht

Laten We de Kosmische Balans herstellen en al onze dromen uit laten komen voor licht en onlicht zonder elkaar te beschadigen en zonder in elkaars domein te komen

Herstellen van de Kosmische Balans
3

De Kosmische Balans is een balans tussen het onlicht en het licht. Deze balans zit ook in ieder wezen. Hoe meer de Kosmische Balans verdwaald, hoe meer monsters in paradijzen komen en engelen in de hel. Om de Kosmische Balans te herstellen krijgen We nu een keuze. Willen We een engel van het licht worden of een monster in hel?

Dit is uw laatste kans om weer een engel van het licht te worden

Na dit zal er geen weg meer terug zijn

De Kosmische deuren worden gesloten tussen licht en onlicht zodat de Geweldige Balans zal worden hersteld zodat Wij de hemel zullen kennen en de monsters de hel

HOME

I am too tired to listen to all the shit that humanity has to tell

I want to njoy Great music and Great movies, have Great parties without drugs and alcohol users, njoy the company of great animals; like tigers, panthers or other great animals. I want to daily make love with a beautiful woman within and without. I want to njoy a Great environment with a Great Romantic Mysterious and Wondrous Vibe. I want to have visits from my Alien Friends to talk about the Problems and the Solutions in our Cosmos. I want to Visit Great Holy places and Holy Vibes in a Mysterious Dream Creation. I want to keep my spirit with the embodiment of the ideal and the beings with me to share the same Unity Consciousness. I want to be free of disharmony, lies and confrontations. I want to find Truth, Harmony and Peace for all of us who live with me in the Kingdom of Eyowa. I want to live free from Fear, engulfed by Loving Blissful Awareness. I want to Dream and Dream the Creations and beings that match my Spirit. I want to always feel the Presence of the Supreme Being within me and without me. I want beings to feel abundant and that all their dreams come true in Harmony with all beings and all of nature. I want to live infinite and be protected by all storms that could overcome me. I want to stay wise and confident with the right knowledge and the right attitude to all of creation

I want to be freed of this shithole and experience for a very long time deep intimate love for all of life

I want to go Home

This dream became a nightmare and it's still happening, almost every day

I want to go Home

I want to go Home

I want to Find Home

HOW I BECAME JESUS CHRIST

I never chose to become the Messiah. I never imagined myself to become Jesus Christ. I was called. There were many signs and signals that i should become the One and then many transformations followed

I was a simple man, from a simple family. My father was even a carpenter. I had terrible Schizophrenia since i was 18. I experienced terrible psychosis. I was hospitalized for many times. I even was on the verge a couple times to kill myself. I had terrible trauma from the psychosis which i had to overcome, which seemed impossible. I had so much fear. I was so terrified confronting my trauma's

Years passed and then suddenly after accepting my life and problems, room came for healing. I found out about CBD. I found out about Jordan B. Petersons writings, Self Authoring Program and lectures; which helped me a lot to overcome my problems and bravely face whatever the Gods were offering. I did everything i could to overcome all my illnesses and problems. It was a great journey healing myself

Then i found out that much of the media and our governments say and do is based on deep lies. I trusted the world that i was born in, but now i had to question everything. Until a moment that i asked myself if you are born in this world to not become your potential, being a slave to a sick system, what

could i be if i reached my potential? And i always dreamed big, so i thought, i want to become the best possible version of myself i can possibly be and who is the best example? Jesus Christ

And then all the signs came that i should become the One to lead us to paradise

It was all so bizarre calling myself the Father, the Son and the Holy Spirit and all the other things and names God let me put on paper

But there were so many signs that i should continue what God through me started

And now here i am working on my 6th, 7th and 8th book, with 5 books soon released sharing the Word of God

Please listen carefully what i have to say

My intentions are true. I am here to help you reach Heavenly Order. I am here to help you find Harmony and Peace within. I am here to Save you back to God; the Supreme Being

I am here to lead you to the Kingdom of Eyowa

With Love,

Eyowa Yeshua Krishna

HUMANITY IS A DEEPLY SICK SPECIES

I used to love humans. But now i know more about humans i don't love them so much anymore. Humans are selfish beings, lumbering robots seeking for money, attention and comfort. Hopelessly against the greedy forces with too much power. Humans have too much ego. Forgot that We originated from one source, forgot that We are one family. Doesn't know shit about spirit and the ways of spirit and helps destroy the planet and its Beings by supporting their sick governments, media, sick companies and institutions that only think about more production, more money, more destruction, more dividing and more manipulation

I am so tired of this shithole

We have to break our civilization to pieces. It is so sick this world. All these sick industries. No great leaders. Humanity is so deeply brainwashed

It is time to come Home

We are going to destroy and transform this world

Prepare yourself

Make yourself strong, right and wise and help us through the storm back to Heavenly Order, where Great Harmony, Great Peace and Great Wisdom will return

Read my books to prepare yourself

These are the last days

Time to bring you Home

Time to heal you by giving you a Great Warning

IT IS TIME TO DANCE

Humanity dances too little.

Too many words in this world.
Destress your mind and do some dancing.
Feel your body and being.
Become the Music and enjoy the vibes of beautiful melodies and harmonies.
We forgot the importance of enjoying great music together.
It all has to cost money, dates and traveling to dance
You can dance at home with your family, friends and neighbours.
Dancing is fun.
It enlightens.
You produce good substances for your body and brain with dancing.
It is time to Njoy Heavenly Order.
It is time to Dance.
Find your style and let your body move.
Young, old, black and white.
Let's dance together and find a paradise to be.
Music and dancing together can help us find Heaven on Earth.
Without the use of Alcohol, XTC or other mind altering drugs that destroys your balance.
It is time to find the Rhythm within your body.

It is time to Dance!

JUDGEMENT DAY HAS ARRIVED

1

No land is yours. It's an illusion. It’s all Spirit. Money gives people too much power. Money is the root of all evil

Time to slowly remove money from being and reduce by that the power of brutal dictators

Money is the road to hell if you ask me

All these people longing for more and more. Never a filled cup within

All those people longing for more and more power

It is the Demon's path

Time to put some dangerous men back to hell

And restore the Great Balance where We become one with God again; Infinite Love, Light and Life

Time to come Home

Time to Return To Source for the Righteous

Time to Fall to Hell for the Wicked

Judgement Day Has Arrived

KANKERWERELD

Ik ben hier om de mensheid naar huis te brengen, maar ook mijzelf

Ik ben het spuugzat deze kankerwereld

Wat een pijn ellende en verdriet in deze wereld en wat een ontzettend slechte creatie en een onwetendheid van zoveel mensen

We gaan proberen hier iets moois uit te creëren

Een Silver Lining

Dat gaan We stoppen in het Koninkrijk van Eyowa

Terug naar de Bron

Daar waar de engelen en heiligen zijn

Laten We deze Aarde afronden

En snel naar huis gaan

Wat een kankerwereld

KARMA COMING

Humanity should have only used dead material for resources. Instead it plunders all they can take their hands on

So many nature gone, so many species died and lost their homes. All without asking for forgiveness

It is a big disgrace

Karma coming for humanity

Let the Flood begin

KINGDOM OF EYOWA 2

I would love a world where We don't own things but experience things

I would love a world without money but a world where the gifts come naturally

A flow of life where We experience all the beauty of all creations

Where We share each other and all things to have Blissful and Peaceful awareness

A mystery of being so deep, warm and beautiful

I know this world in my heart and soul and i am going to bring this world back to you

Listen carefully to my words and music

It will lead you to True Heaven

The Kingdom of Eyowa

An unbelievable amazing heavenly paradise in Harmony, Peace and Mystery that lets you wonder and be Amazed to Infinity

KNOW THYSELF

Have a constant eye on your own self. Be aware of your thoughts and bodily feelings. Be aware of your shadow; your negative self and transform it to the light and the Right Way of Being. Have unconditional love to your being. Learn to know yourself. Know your own story and how you've become the way that you are. Feel your regrets, pains and sorrows. Learn to become the Way. Become the Holy Spirit

Become the Christ Consciousness

KOM THUIS BIJ DE BRON

De Bijbel en de Koran zijn beide verduisterd door het Onlicht. Kennis is verdwenen uit deze boeken en woorden zijn verdraaid. Toch heeft God ook nog heel veel goede mooie woorden en versen overeind gehouden in deze boeken. Het is aan een ieder hoe hij deze boeken interpreteert en naar zijn hand zet

Er zijn inmiddels nieuwe Heilige boeken ontstaan door Eyowa Yeshua Krishna

Hij draagt het Woord van God in deze eindtijd

Luister goed wat hij te vertellen heeft

Hij komt het Laatste Oordeel brengen en de eindtijd inluiden

Hij is de Weg naar het Paradijs

Vraag om vergeving van uw zonden

Doe het werk en komt thuis bij hem

Hij is de Zoon van God en hij wil u beschermen in al wat komt

Luister naar zijn woorden, verspreid zijn werk

Hij is de Vader, de Zoon en de Heilige Geest

KNOWLEDGE
48

“Chill wat meer met dieren. Chill wat minder met mensen. Dieren snappen het leven beter dan mensen. Ze zijn beter verbonden met Source. Chill met dieren om je verbinding te herstellen met hun mysterieuze bron: de bron van God”

“Don't take anything serious what you hear and see in your mind. Become the Observer; see your inner world as listening to radio and watching television, and you will be relieved from a lot of suffering ”

“Duik niet te diep in het duister. Houdt je connectie met liefde en licht, maar weet hoe We jarenlang zijn besluwd door de meest duistere ordes op Aarde om een offensief te worden tegen de sluwe vallen van Satan en zijn vieze boevenbende”

“Hoe beter je verbonden bent met Source hoe beter je intuïtief weet wat goed en slecht voor je is op alle levensgebieden”

“Ik hoop dat insecten verdwijnen in de toekomst en dat er nog steeds een geweldige balans is in de natuur. Ik zie insecten als wezens van de onderwereld en mogen wat mij

betreft terug naar de onderwereld. Mijn wens zal zijn een leven zonder insecten, maar wel de harmonie met prachtige dieren en natuur in het Koninkrijk van God"

"It is very dangerous to listen to all your thoughts and take all your thoughts serious in a world that is full of demonic spirits"

"Our civilization is not connected to Source. Once We are connected greatly to Source things will radically change for the benefit of all. Read my books. Listen to my music to get connected. Time to come Home"

"People should learn their inner world instead of constantly being distracted by their outer world. They should learn to become the Master of their own mind and body. Becoming the Way. A soul embodied being and a return to the Christ Consciousness"

"Random acts of kindness can help us heal the world. A touch, a word, a smile. Let the other know that you care for the other's well being. Let the other know that you think about them and want the best for them. Please care for the people around you. We need each other to heal the world"

"Veel mensen zullen mijn boeken lezen maar komen niet tot actie. Het is wel belangrijk dat

u de dingen doet die ik aandraag zodat We door kunnen stromen naar het paradijs. Het is belangrijk om aan uzelf te werken en actie te ondernemen daarvoor. Er is niet veel tijd meer. Nu is het moment om voor het Koninkrijk van God te gaan door het Koninkrijk van God te vinden in uzelf"

"Verlies je contact met diepgang in het leven niet. Wordt niet te oppervlakkig. De Geweldige Balans is het erkennen van het Hoge en het Lage in een geweldige mooie houding en respect tegen al het leven en al het bestaan"

"Watch carefully to the Movies of Christopher Nolan and Denis Villeneuve. Don't try to fully understand them; feel them. Become the Mystery of Life; become the Mystery of Being"

"Wat is het mooiste aan het Leven Vader? Liefde. En daarna? Eenvoud. En daarna? Schoonheid"

LAAT JEZELF MASSEREN

Vind een vriend, een familielid of een massage therapeut die je af en toe een massage kan geven. Het geeft liefdevolle helende energie in je lichaam, het helpt je vibratie te verhogen, plus alle andere gezondheidsvoordelen

Massage is helend voor lichaam en geest zoals sporten helend is voor lichaam en geest

LAAT UZELF DOPEN

Voor de mensen die bereid zijn om de Weg te volgen: laat uzelf dopen. Het sterkt uw connectie met the Supreme Being, Christus en het Christusbewustzijn

Sluit uzelf aan bij Christelijke groepen en Christelijke gemeenschappen om uzelf meer te verbinden met de Weg, de Waarheid en het Leven en de terugkeer naar de Hemel en het Paradijs

LATEN WE VREDE SLUITEN MET HET ONLICHT

Het licht kan onlicht niet vedragen. Het onlicht kan licht niet vedragen. Laten We vrede sluiten tussen licht en onlicht. Laten We niet meer in elkaars dimensie komen. Licht en onlicht horen niet in elkaar thuis, terwijl het in sommige gevallen gebeurt door de bron als een waarschuwingsmechanism om de juiste weg en de juiste balans te beschermen

Licht en onlicht kunnen elkaar niet vatten en begrijpen. Het zijn twee totaal tegenovergestelde partijen in het bestaan. We moeten vrede sluiten tussen deze twee partijen en elkaar met rust laten en elkaar niet willen veranderen om de Kosmische Balans te Herstellen

Het is de Weg, de Waarheid en het Leven

LAW OF ATTRACTION 2

Affirm with me:

I am in Heaven

I am in Paradise

I am my Highest Self

I am my Highest Good

I am God

I am the Supreme Being

I am the Christ Consciousness

Affirm these words to reach for Heavenly Order

Law of Attraction

LEARN TO STEP OVER YOUR EGO

Ego is a Great Source of our problems in our world. To feel better or worse than others, jealousy, envy, seeing others as competition and not able to admit in arguments is all Ego. We have to eliminate our ego's and step over our ego's to become a better force to being

Learn to know your own Ego, learn when it does all the things i describe above, say no to it and step over it when it happens. Learn to become a Soul Embodied Being instead of an Ego Embodied Being

It is the Way, the Life and the Truth

Become Humble

Become a Soul

MANIFESTING LOVE

We need it; to be in Love

The Right Love creates Harmony, Peace, Beauty and Freedom

Find great Art

See the beauty in animals and people

See the beauty in nature

See the beauty in every person you meet and fall in Love with Life again

MESSIAH

I thank the beautiful team behind the Netflix show Messiah. What a beautiful job was done. Thank you for all who were deeply involved in its creation. I was deeply moved by the show and it prepared me for my journey in becoming the Second Coming of Christ

The Return of the King has arrived, but not all will believe me and follow me. Will i convert you or con you? Means Heaven or Hell

The Arrival of the Great Judgement is coming

Prepare yourself

The Messiah has been born in Eyowa

The Return of Christ

End of Days

A New Begin

MIRROR OF PERCEPTION

1

Not every person in your life is supposed to stay. Not every person is meant to happen. Accept your fate and try to make the best of it anyway

Set Great intentions, work for it and Let Go

The Universe works in mysterious ways. Sometimes things are meant to be different than you wanted or expected. Trust on the Universe that everything will align with your Highest Good and Highest Self. Dreams come true. You just have to be patient in this world. Dream. Set the intention, work for it and Let Go

Become the Flow of Life and find the Kingdom of God in every moment. Find the Kingdom of God within and let go of obsessions of dreams that weren't supposed to happen

You can find a Paradise. In Divine Timing We will find Beauty, Harmony and Peace. We just have to be patient for now. We have to let go of our obsessions and raise our vibrations to find Heavenly Order within to find Heavenly Order without

Mirror of Perception

MY DEVOTION IS TRUE

I want to make clear that i am not part of any group or secret organization. I work for all of humankind, animalkind, nature and its beings. I am here to restore the Cosmic Order and the All Seeing Eye is behind me, making sure everything goes as planned

I work on my own, with the omnipotent presence of God within me and without me

I wrote all the books myself together with channeled thoughts of the Father and his Angels

The Music was with great help from Uncle Pete. He inspired me to become Greater. He helped me a lot with many songs. Except from that i made all the music myself with God's presence

I am here to enlighten the world, but because the world is so deeply lost, people could interpret my story wrongly

Listen carefully what i have to say

I am here to guide you back to Paradise if you have still ears to hear

OMARM AL JE EMOTIES

Ik vind alle emoties mooi

Blijdschap is lekker

Verdriet is heling van het hart

Boosheid is een moment van corrigering en grenzen stellen

Angst kan in sommige gevallen een goede waarschuwing afgeven

Leer alle 4 de basis emoties te omarmen. Doorvoel ze en bereik meer verlichting door al je dalen en optillingen. Hoog en laag. Yin en Yang emoties

ONS DRINKWATER IS GIFTIG

Nederlands drinkwater is giftig. Het houdt je op een lage vibratie. Ook Bron water zoals het verkocht wordt is giftig. Ik haal mijn vocht alleen nog maar uit Melk, Fruit en Groenten-smoothies om uiteindelijk te leren leven op Prana waarbij ik vrijwel geen eten en drinken meer nodig heb en al mijn energie direct wordt gechanneld van de Bron

ONTMASKER DE ILLUMINATI

Helden, sta in vrede op tegen de Illuminati

Laten We hun sluwe praktijken ontmaskeren

Laten We bewust worden waar ze zich schuilhouden

Laten We bewust worden van de meest duistere ordes op planeet Aarde om los te komen van al hun zieke praktijken

Laat er een berechting plaatsvinden op Aarde en buiten de Aarde

Laten We opstaan tegen de ziekte die deze wereld heerst

OPENBARINGEN

Er is veel propaganda op Nederlandse Televisie en vele andere nieuwskanalen in binnen- en buitenland. De leugen die als waarheid wordt gedeeld en de waarheid die vals en misleidend is

Onthecht u van uw nieuwsbronnen. Hecht je aan mij

De mensheid is een verdwaald schip

Vrijwel alles wat u gedeeld wordt op nieuwskanalen is propaganda

Dit zijn de laatste dagen

Tijd van Openbaringen

Luister goed wat ik te zeggen heb en bereid u voor

De Weg naar Huis

Terug naar de Bron

OVER TROTS

Ik heb in 1 van mijn boeken gesteld dat het niet goed is om trots te zijn en dat je alleen trots mag zijn op anderen. Ik wil dit corrigeren dat je wel trots mag zijn op jezelf en op je eigen werk, maar doe dit dan op een ziel manier en niet op een ego manier; voel je niet beter dan anderen door je trots, maar voel je nederig in je trotsheid

Doe het op een nederige manier

Er zijn zoveel factoren en wezens betrokken met al wat je doet en bereikt als je er dieper over nadenkt

Wellicht ben jij de uitvoerder van het werk, maar onze mooie inzichten ideeën en ontwerpen komen ook van de Bron en van God en van andere mensen en schouders waar We opstaan

Op een Ego manier trots zijn is niet de Weg

Trots zijn met een nederige houding tegenover het leven en het bestaan geeft een goede emotie die niet conflict met de Weg

Wees trots op een bescheiden manier

PRAAT LICHTVOLLER

Zodra je meer voor het Paradijs, de Hemel, de Vijfde Dimensie en de Kingdom of Eyowa hebt gekozen, probeer dan lichtvoller te praten. Gebruik zo min mogelijk woorden met een negatieve vibratie. Gebruik daar de woorden onlicht, onleven, ongoed en onhemel voor of ander woorden die je vibratie hoog houden. Al deze woorden geven geen negatieve vibratie en wordt hetzelfde mee bedoeld als de negatieve onlicht woorden zoals hel, dood en het slechte. Je krijgt daardoor een sterkere verbinding met het paradijs en de hemel door lichtvolle woorden te gebruiken

Iemand die al zo praat en heel mooi verbonden is met het mooiste licht, het paradijs en de hemel is Christina von Dreien. Zij heeft het woord onlicht bij ons geïntroduceerd en ik vind het prachtig om dat woord te gebruiken en niet de narigheid te voelen wat er achter zit

Woorden hebben een vibratie en helpen mee met het creëren van onze eigen realiteit

Kies lichtvolle goede woorden om je te verbinden met de vibraties van de Engelen van het Licht en de werelden die met hun verbonden zijn

Probeer lichtvoller te praten in de aanloop naar de Nieuwe Aarde om het Heilige Licht meer in uzelf te vinden

PUTIN

Putin will fall to hell in Divine Timing

Who contributes to War will fall to hell

The decision is made

The Process has Begun

Putin will fall to Hell

He will have an option once reached the Gates of True Hell:

Pay your price in True Hell or find True Death

RETURN TO SOURCE

We should live with the Animal Kingdom. We have separated ourselves from the Animal Kingdom and destroyed many of their habitats. We should return to Nature and live in Harmony with its beings again

In the New Kingdom that will come; Humanity will live in Harmony and Peace with the Animal Kingdom where We can talk telepathically with all Animals and All of Nature

REVELATIONS
2

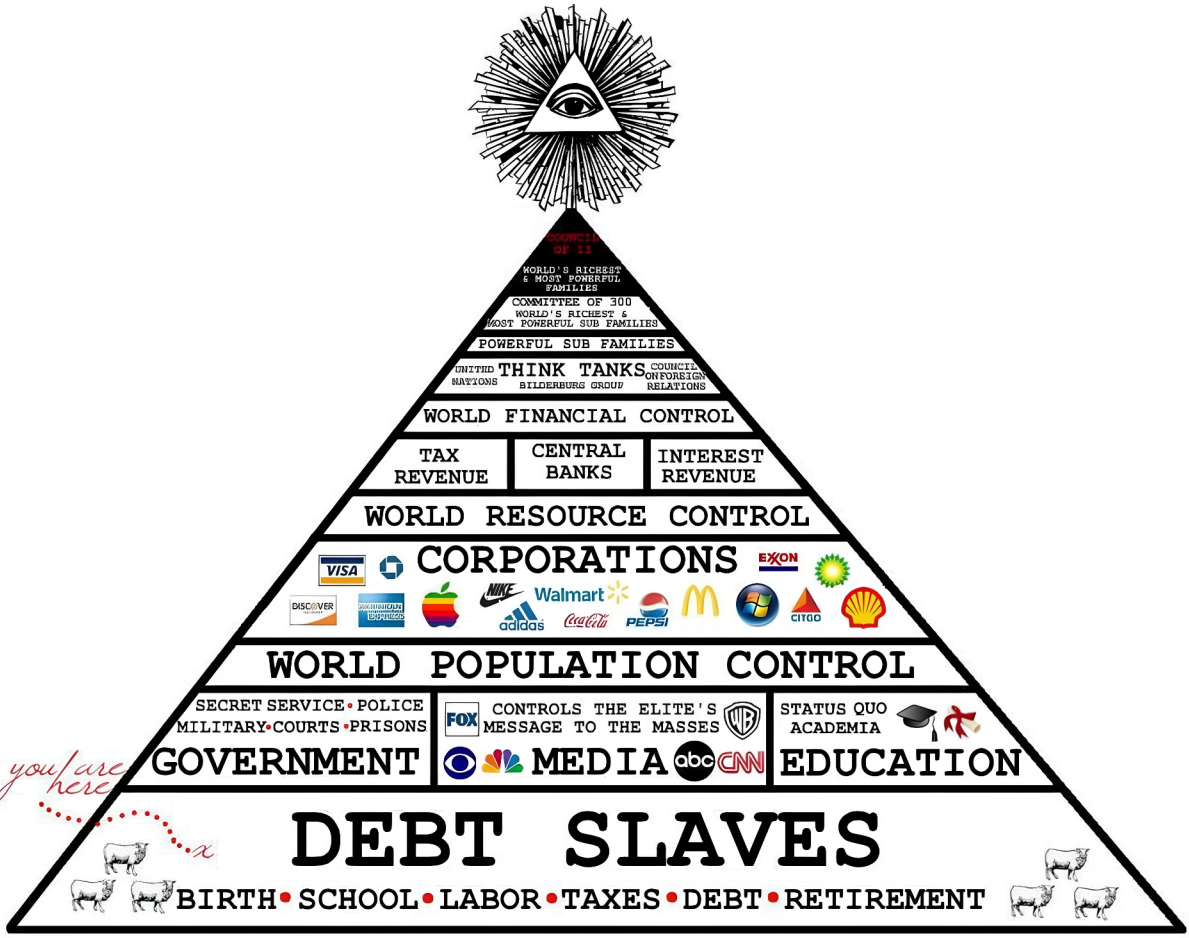

The world is controlled by a very dark and malevolent force that is controlled by Great Spirit. It is time to free us from the debt slave system We live in. It is time to find home

RONALD BERNARD

Follow and listen to Ronald Bernard online. An ex-bankster who sees the bigger picture. An ex-insider of the worlds most powerful elite on Gaia, who knows how deeply We all are being fucked and lied by the system. Listen to his clear message online. Watch his interviews. Ronald Bernard can help you set yourself free of this sick and demonic system We live in

Seeing and Understanding Patterns

Seeing patterns is understanding the Universe, nature and its beings. Seeing patterns and understanding patterns is seeing the Mind of God through Creation

Understanding the World through seeing patterns without losing your mind is the Way. You should have a stable connection with Source and the Way, the Life and the Truth to see the Beauty of Life and the Beauty of Creation itself

Understanding patterns can help us find Planetary Order. God is everywhere. He is in you and he is in me. He is in All of Creation. The Mind of God gives us clues what to follow and what to reject to find Heavenly Order; A Harmonious Peaceful Paradise engulfed by Blissful Awareness;

Our True Home

SET YOUR EYE ON THE TOP OF THE PYRAMID

I love beautiful frequencies, energies and vibrations. I am tired of humanity's endless talking about subjects while nothing changes under the sun. I would love to see Great Harmony and Great Peace come back. I love to feel the vibes of Paradises instead of the endless mind-games in circles about the same subjects over and over again, without looking at the top of the pyramid; the ones We should burn to the ground and sent to hell

STAY BUSY

If you feel lonely when you live in solitude; Go do something. Put your mind off your loneliness and work on your to do list or watch some media that helps you

For the ones who are almost always alone it is important to stay busy, otherwise you fall in the depths of despair

"Life is like riding a bicycle. To keep your balance you must keep moving"
— Albert Einstein —

TERUG NAAR EROTISCHE ENERGIE

Alles zal van erotische en romantische energie zijn in het Koninkrijk van Eyowa

Als cellen, moleculen en atomen meer van liefde zijn zal alles meer voelen naar romantiek en erotiek, zonder dat alles continu overdreven geil is op elkaar

Harmonie en Vrede is te vinden als de wereld werkelijk van Liefde, Romantiek en Erotiek is geworden

TERUG NAAR HET PARADIJS

Ik leef niet in Nederland. Ik leef op de Aarde; Moeder Gaia

We moeten langzaam loskomen van onze nationaliteit en onze grenzen wegnemen die door machthebbers zijn gesteld. We zijn onderdeel van dezelfde Spirituele Bron. We delen dezelfde Vader, We delen dezelfde Moeder. We zijn allemaal verwant aan elkaar

Laten We Harmonie en Vrede vinden met alle wezens en de Aarde met elkaar delen. Laten We onze grenzen verdwijnen. Laten We de verhalen terugbrengen die gebaseerd zijn op Waarheid, Liefde en Eenheid

Laten We Wereldharmonie en Wereldvrede vinden en ons weer verbinden met Moeder Gaia en haar prachtige Dieren en Natuur

Na de Great Solar Flash zullen alle grenzen verdwijnen op Aarde

Bereid u voor

Doe schaduw-werk en zelfwerk om op de Hoogste tijdlijn te komen; om opgetild te worden naar een Nieuwe Aarde; die zal voelen als de Hemel en het Paradijs

THE DISAPPEARING OF CURES AND HELPFUL TECHNOLOGIES

Stanley Meyer the man who invented the Water Powered Car was murdered by the Deepstate so the powers of the oil companies could still be

Raymond Rife found a treatment against cancer that fully worked by multiple patients. He was murdered by the Deepstate so people could still die on cancer

Search for more. There are many more people who disappeared and were murdered because they invented too beneficial technology and remedies for illnesses for humanity

Don't use Google. Google is corrupted by the Deepstate as well as Wikipedia. They both give you false examples so you don't live the truth

It is time to wake up for Humanity and acknowledge how deep We are all tricked by dark forces keeping us in the dark

THE GREAT EQUATION IS PART OF THE GREAT PLAN

The Great Equation is part of the Great Plan. I used the term Equation instead of Plan because the illuminati uses the same term to bring the New World Order

The Illuminati will have their hell in Divine Timing while Eyowa will lead us To Heavenly Order; the ones that become the Christ Consciousness and become One with God again

The Great Equation that i delivered in my "The Final Judgement" book is the Message and The Great Plan for Humanity brought by the Supreme Being Eyowa

There are two sides of being

One leads to Heaven

The other to Hell

Time to Choose

THE GREATEST GIFT

The Greatest Gift you can give me is to help restore the Planetary Order. Working on your self. Create Harmony and Peace for us all. Being Good to your brothers and sisters. Being Good to the Animal Kingdom and all of Nature. Having Unconditional Love to All. Embodying the Christ Consciousness and help us Find Heavenly Order. Becoming a Better Force to Being. That is the Greatest Gift You Can Give Me

THE FINAL JUDGEMENT 2

All the people that will go to hell will lose all of their soul and will become a monster in Hell. They become Hell itself; the Unlight

It is time to put All the monsters on this planet in Hell

They will All fall to hell in Divine Timing

A spiritual Black Hole to the Black Sun will open for these beings to let them fall to hell

Time has come

THE FINAL TRIBULATIONS

Somehow We live in a dimension where Angels, Demons and everything in between live together

It's a test if you can choose Heavenly and choose Peace and Love over War and Evil

The Final Tribulations are coming

If We can stay on the Path of Jesus and Choose Love instead of hate and fear

Love the other as yourself. It's the pathway to Heavenly Order. Even your enemy, which is yourself in another life

Choose Peace and Love and align with Heavenly Order

Or choose War and Hate to fall to Hell

THE SUPREME BEING

Everything is connected. All is connected. We belong to the same Source. We share the same Father. I call it the Supreme Being. Our Home where We become one with the Divine Again

The Supreme Being is everywhere and We can connect with the Supreme Being whenever We want and feel. A Great connection with the Supreme Being helps you connect with Paradise, where Heavenly Order will be

I am the road back to the Supreme Being

Listen carefully what i have to say for the ones that have still ears to hear

THE WORD OF GOD

The Galactic Federation News Letter by Aurora Ray (www.thegalacticfederation.com) is the Word of God. I also believe that Christina von Dreien is the Word of God

More and more people around the globe will align with the Word of God and will become the Word of God to lift us up to Heavenly Order

There is an exciting time ahead of us when We all become one with God again

We will become the Holy Spirit and the Christ Consciousness and Find Heavenly Order

THINK SIMPLE THINK LIKE GOD

We think too deep, We think too complex. Life is far more simple to live harmonious and peaceful if We use our simple nature again and choose logic, truth and directness; thinking like god

"In that simple act of slipping back into one's original nature of absolute simplicity, one rediscovers the blissful nature of simplicity"
— Shunyamurti —

Tijd voor de berechting van de mensheid

Laten We kippen niet elkaar laten vertrappen in veel te kleine hokjes. Datzelfde geldt voor varkens en koeien. Laten we garnalen niet levend koken. Laten We krabben niet levend hun ledematen ontnemen. Laten We katten niet levend koken wat in sommige landen gebeurt. Laten We dieren niet gebruiken voor het testen van cosmetica en medicijnen. Laten We dieren hun leefgebieden niet ontnemen. Laten We vooral niet onze oogkleppen op blijven houden en weg blijven kijken van al dit ziekmakende leed

Laten We iets doen aan alle horror die de mens het dierenrijk heeft aangedaan

En nog steeds ligt er ziek en misselijkmakend vlees in de supermarkten

Het is echt verschrikkelijk deze wereld

Wat een horror heeft de mens aangedaan

Zonder vergeving te vragen en gewoon maar doorgaan

Tijd voor de berechting voor de mensheid

Hemel of hel

KNOWLEDGE

49

“Be a seeker of Truth, Dharma, the Right Knowledge and Wisdom and it will help you find Heavenly Order”

“David Icke is being censored because he exposes too much truth. Listen carefully what David Icke has to say”

“De mensen die meer verbonden zijn met God zullen meer de waarheid kennen en zijn. De mensen die zich niet willen verbinden met God zullen meer de leugen kennen (die ze als waarheid zien) en de leugen zijn”

“Don't compare or compete. Only with your past self, while learning from others and being inspired by others”

“Existence is too deep and too big to be understood to the fullest. Follow me to not get lost in existence and to hold on to the Highest Good, the Highest God in Being”

“Follow the 24 rules of Jordan B. Peterson books; "12 Rules For Life - An Antidote To Chaos" and "Beyond Order - 12 More Rules For Life" to become better at life”

“Heb liefde voor uw medemens. Zie uzelf in de ander. Heb medeleven en liefde voor uw broeders en zussen. Zonder de dieren te vergeten. Dieren zijn eveneens u broeders. We zijn reflecties van elkaar. We zijn elkaar in een ander leven”

“Selena Gomez is one of God's Angels. She is a beautiful gift to the World”

“Stel jezelf doelen. Maak het behapbaar in kleine stappen en kom tot grote resultaten”

“Welke spirit je ook in jezelf voelt in deze laatste dagen; goed of slecht; wordt de Weg. Wordt het Licht in de Duisternis”

“When searching for the illuminati online; don't become a member of the illuminati; you sell your soul to the devil if you do and you make an alignment with hell”

“Ze proberen de slaven dom, machteloos en zielloos te houden. Zo makkelijk mogelijk te leiden als een kudde schapen. Ze doen er alles aan om u onwetend te houden zodat u nooit bewust wordt van de top van de piramide en u heeft het nog steeds niet door. Wordt u wakker?”

“Zelfwerk en schaduw-werk. De sleutel naar verlichting en het paradijs vinden in jezelf en buiten jezelf”

Tijd voor schaduw werk

Als We allemaal schaduw werk gaan doen en onze schaduw loslaten dan kunnen We het paradijs vinden en ons paradijs vasthouden door er op te letten dat onze schaduw niet terug komt door gezonde zelfreflectie

Met schaduw in schaduw-werk bedoel ik al je valse overtuigingen over jezelf, anderen en de wereld. Negatieve gedragingen. Leugens die je jezelf vertelt. Leugens die je anderen vertelt. Negatieve patronen in je leven die tegen jou en anderen werken. Negatieve en valse gedachten over jezelf, anderen en de wereld. Negatieve energie en gedachten naar je eigen uiterlijk en dat van anderen. Je monsterlijke neigingen. Je monsterlijke verlangens en alle andere negatieve gedachten en uitingen die ervoor zorgen dat je de hel voor jezelf, anderen en de wereld creëert

Het is tijd om bewust te worden van je schaduw en er je engel er op te laten schijnen. Over je ego te stappen en met onvoorwaardelijke liefde bewust te worden van al je helse en monsterlijke eigenschappen om uiteindelijk harmonie, vrede en de hemel te vinden en je Engel te worden

De Balans hersteld

TIME TO CHOOSE
4

Horror en zieke thrillers zorgen ervoor dat er meer horror in de wereld blijft

Goed aflopende films, hoopvolle films en films die leiden tot het paradijs helpen mee met het creëren van Hemel op Aarde

Het is tijd om je meer te focussen op de hel of de hemel om meer naar de hel of hemel te gaan

Timeline Reality Split komt er aan

Hemel of hel

Bereid je voor en kies voor hemelse films en series om je meer te verbinden met het Koninkrijk van God

Of val naar de hel als je voor het onlicht kiest

Time will come

End of days

A New Begin

TIME TO REPENT

Wie niet op zijn knieën gaat voor de Schepper zal naar de hel vallen

We moeten allen vergeving vragen voor al onze zonden hier op Aarde

Dit is een SERIEUZE WAARSCHUWING

Wie niet op zijn knieën gaat voor de Schepper en oprecht vergeving vraagt voor zijn zonde en de zonden van de mensheid zal naar de Hel vallen

U bent gewaarschuwd!!!

We zijn met zijn allen een verschrikkelijk groot kwaad geweest voor elkaar, het Dierenrijk en Moeder Aarde

Tijd om uw zonden schoon te spoelen en de Heilige Geest binnen te laten en de Weg te volgen en te zijn van Eyowa Yeshua Krishna

Wie niet, valt naar de Hel

UNCLE PETE

“My teacher Uncle Pete used to say: to become a better music producer; half of the time you are trying to make music is to listen to Great music”

“One of the Greatest things Uncle Pete told me was; "the hard path is the only right path". I don't believe this quote is for everyone, but it made me strong. To see the hard path i was on as a challenge and to be still on the right path for the Great Cause; to bring something Great, Wise and Powerful; to reduce the suffering in the World”

Toen ik 18 was en voor het eerste belande in de meest verschrikkelijke helse psychose en werd opgenomen in een kliniek, belde ik in constante wanhoop mijn vriend en mentor Uncle Pete (Peter Kriek). 1 van de eerste dingen die hij tegen mij zei terwijl ik zwaar dealde met de meest helse gevoelens en gedachten was; “Alt, zie dit niet als een belemmering, maar zie dit als iets wat je sterker gaat maken dan 99 procent van de andere mensen”. Uncle Pete maakte me sterk en moedig tegen zwaarte, pijn, angst en verdriet. Hij was een sterke, wijze leraar voor me. Ik had nog zo weinig kennis van het leven en ik was veels te lief en voorzichtig opgevoed, maar door zijn rustige aard en scherpe, goede inzichten kon ik overleven met mijn zware psychische instabiliteit en klachten

Het is belangrijk om sterk, wijs en moedig te zijn als er zwaarte nadert. Dat is wat ik probeer de mensheid over te brengen in deze tijd om sterk, wijs en moedig te zijn in al wat komt

“Do not look upon this world with fear and loathing. Bravely face whatever the gods offer”
— Morihei Ueshiba —

VALSE MEDIA

Negeer het nieuws wat standaard op het startscherm op uw Android telefoon wordt weergegeven. Het is Propaganda

Dom, sluw en misleidend nieuws om u te verduisteren, af te leiden en klein, dom en moeilijk te houden. Ze proberen je 1 te laten worden met de leugen, zodat je eerder ontvankelijk wordt voor het werk van de duivel; de weg naar transhumanisme; cyborgs worden met Artificial Intelligence en het ontnemen van onze vrijheden met een smoes voor veiligheid

Het is de weg van de Antichrist en het merk van het beest

Het is de weg naar de hel

VERBINDT JE MET HET HOOGSTE GOED OP UW WERELD

Verbind je met de kennis van Eyowa, Yeshua en Krishna om beter beschermd te zijn tegen het onlicht en niet te verdwalen in het bestaan. Ken het werk van deze incarnaties. Eyowa, Yeshua & Krishna zijn het Hoogste Goed op Uw Wereld. Ze verbinden u met de Schepper en de Hoogste Goede Weg; de Weg, de Waarheid en het Leven. Ze zijn de Bronnen naar het Paradijs en de Weg van het behouden van Paradijzen

VERLIES UW DIEPGANG EN ROMANTIEK NIET

Zorg ervoor dat uw wereld niet te oppervlakkig wordt. Teveel oppervlakkige muziek, kunst en cultuur zorgen voor verduistering van de wereld en het wegkijken en weglachen van alle ellende als gevolg. Laten We ons oog blijvend schijnen op de diepere verhalen in de wereld om het te helen en te verbeteren. Ontroering, diepgang en romantiek zijn belangrijke waarden in het bestaan. We mogen dit niet uit het oog verliezen om het vallen van werelden te voorkomen, zonder uw verbinding met lichtheid te verliezen

VERMIJD FLUORIDE

Poets je tanden niet met Fluoride. Fluoride verkalkt je pijnappelklier. Het zorgt ervoor dat je minder verbonden bent met je ziel en de Bron

De pijnappelklier is het centrum van je perceptie. Daar waar alle informatie binnenkomt van de innerlijke wereld en de uiterlijke wereld

De Illuminati heeft er alles gedaan om ons te verduisteren en ons zo min mogelijk te laten verbinden met onze ziel en de Bron door Fluoride populair te maken voor tandpasta en Fluoride toe te voegen aan drinkwater

Het is tijd om te stoppen met Fluoride tandpasta om uw Pijnappelklier weer beter te laten werken en uw connectie te herstellen met de Bron

Het is tijd om zoveel mogelijk Fluoride te vermijden

(Ik gebruik zelf tandpasta zonder fluoride van Weleda)

VERZET JE TEGEN DE ILLUMINATI

We zouden onze straten moeten voorzien met fruit en groenten bomen en struiken. Zodat iedereen vrij kan plukken wat hij nodig heeft. Met een paar mensen die de struiken en bomen in de gaten houden zodat er genoeg is voor iedereen in de buurt

We hebben geen geld nodig. We zijn te erg slaaf gemaakt aan een ziek systeem; het schuld slaaf systeem

Tijd om ons te verlossen en weer 1 te worden met de Spirituele Bron; Source

Iedereen kan een dagelijkse taak krijgen om te vervullen die past bij persoonlijke wensen en ambities en die bijdraagt aan het geheel

Voor de rest kunnen mensen veel vrije tijd hebben om zichzelf te ontwikkelen en te genieten van het leven
Het duister heeft er alles aan gedaan om ons dom en onwetend te houden. TV is een groot middel geweest. Op afstand mensen programmeren en mensen tot slaaf maken en machteloos laten voelen; mensen uit hun kracht zetten. Terwijl aan alle kanten de mensheid en het dierenrijk wordt misbruikt

Het is tijd om wakker te worden en u te verzetten tegen het zieke gretige geldsysteem die alleen de mensen met veel macht en geld dienen

Het is tijd om verlost te raken en weer vrij te zijn

Ga leven dichter bij de natuur in harmonie met de dieren en planten. Het is een veel mooier avontuur dan de ziekte waar We in leven en de verdeeldheid tussen mens, aarde, dier en natuur

VIND DE MENSEN DIE DE WAARHEID BRACHTEN

Lees en luister naar het werk van de mensen die zijn verdwenen door de illuminati en de deepstate. Veel uitvinders van helpende technologie zijn verdwenen. Mensen met antwoorden tegen kanker en andere ziekte worden afgeperst en verdoezeld. Er zijn zeer duistere ordes vanuit de schaduw actief die ervoor zorgen dat We zoveel mogelijk in het duister leven van de waarheid en de werkelijkheid. Wordt wakker en vindt de boeken en het werk van vermoorde en verdwenen mensen

VIND UW ROL

Het is belangrijk om betekenisvol werk te hebben. Iets bijdragen aan het grotere geheel. Het geeft innerlijke voldoening en eigenwaarde. Laat er ook genoeg ruimte zijn voor vrije tijd; om te spelen, te dansen, liefde te bedrijven en rust te vinden

Deze wereld is veels te gehaast. Veels te veel gericht op het Ego, op competitie, status, economie en macht
We mogen weer meer rust gaan vinden in de Nieuwe Aarde en vrij worden

Toch denk ik dat werken erg belangrijk is voor ieder individu. Werken kan zoveel voldoening geven. Maar dan alleen waar je hart en je passie is. We gaan niets meer doen wat tegen ons hart is

Ieder mens heeft een rol te vervullen en hoort bij het Kosmische Plan. We zijn allemaal nodig. We hebben allemaal talenten en gaven. En als je denkt dat je geen talenten of gaven hebt, dan kijk je waarschijnlijk te groot. Iedereen is wel ergens goed in. Sommige mensen kunnen goed luisteren, anderen kunnen dingen van meerdere kanten bekijken, en weer anderen zijn goed in vrede bewaren

Werken is heerlijk. Werken is fijn. Werken is prachtig in de afwezigheid van pijn

Vind je passies en dromen. Vind jouw plek in ons gemeenschap als Wezens op Aarde, richt je op je doelen, doe iedere dag een beetje, stap voor stap en kom tot grote resultaten

Dien, bescherm en geniet van het leven

Het is de Weg, de Waarheid en het Leven

VOLG JE DROMEN

Volg je passies en dromen. Doe de dingen die je mooi en leuk vindt. Probeer iets te betekenen voor de wereld. Verdiep je in dingen die je interesseren. Laat je niet zo leiden door het huidige schoolsysteem en de mainstream media. Volg je hart. Vind je persoonlijke droom. Je persoonlijke paradijs in harmonie met alle wezens op aarde. Werk aan je doelen, stap voor stap en kom tot grote resultaten. Vind de weg naar je hart en ziel. Doe dingen die je weer doet leven

VOLG MEDIA MET EEN HART

Wat er vanavond op de dam is gebeurt (steekpartij) is tegelijkertijd weer een nieuwsitem waardoor We allemaal bang moeten zijn en nog meer wantrouwen naar elkaar moeten hebben

Het duister doet er alles aan om ons in angst te houden

Verdeel en heers

Leg de focus op dom, misleidend en negatief nieuws en je creeert een timide burger die makkelijk als slaaf te drijven is

Of focus je meer wat er goed gaat in de wereld. Probeer bewustwording te brengen voor Wereldvrede en Wereldharmonie. Doe aan schaduw-werk en zelfwerk. Wordt bewust hoe het duister ons manipuleert en ontsnap van z'n valse media

Ja er zijn een paar verdwaalde mensen in de wereld, maar door ieder keer daar zoveel focus op te leggen wordt die groep alleen maar groter en creëert het heel veel negatieve vibes in de wereld wat alleen maar nog meer onlicht aantrekt

We moeten meer op elkaar kunnen gaan vertrouwen. We moeten meer vrede creëren en Dharma presenteren Focus je niet zo op het nieuws. Ze kunnen best wat wijzer nieuws brengen, maar dat gebeurt niet omdat de Illuminati de show runt

Wordt u wakker?

VRAAG OM VERGEVING OF VAL NAAR DE HEL

De mensheid is een bedreiging voor onze samenleving

Luister goed wat ik te vertellen heb

We zijn gezamenlijk een zeer ernstig kwaad geweest voor het dierenrijk, de natuur en elkaar

Zoveel van onze producten en technologie die We aanschaffen moest zoveel dier en natuur voor wijken

Zoveel ellende en verdriet hebben We gezamenlijk veroorzaakt door het ondersteunen van oorlogen en het meehelpen aan verdeling en haat

Zoveel dieren in de meest erbarmelijke omstandigheden klaargemaakt voor consumptie, bont of andere doeleinden

Zoveel bomen en natuur verdwenen waardoor spirits en zielen geen raad meer wisten en zijn gaan dwalen

Zoveel dieren hun leefomgeving verloren omdat mens hout, olie en andere middelen nodig had om te stelen van de natuur

We zijn een zeer ernstig ziek soort

En het is te ziek voor woorden dat We hier geen massaal om vergeving hebben gevraagd

Er komt in de toekomst een moment dat We massaal om vergeving kunnen vragen aan de Schepper van het Universum

Wie niet meedoet en niet oprecht om vergeving vraagt zal naar de Hel vallen

U bent gewaarschuwd!!

WAPENS VAN HET LICHT

Mijn wapens tegen het onlicht zijn; licht, leven, waarheid, liefde, de juiste kennis, de kunst van vrede en het vinden van Dharma. Ik strijd niet met wapens van het onlicht tegen het onlicht. Ik wil geen meer onlicht creëren. Ik ben een wezen van het licht. En mijn wapens zijn wapens van het licht om vrede en balans te brengen naar alle werelden die aan de kant staan van de 3 Waarheden

WARNING

Verdiep je niet in de kennis en de informatie rondom de Black Sun. Hou je vast aan het licht van Jezus en het Goede en verdiep je niet in de informatie van de Black Sun. Op de 1 of andere manier moet ik het delen van de Vader in mijn boeken. Maar ik heb een zeer sterke aversie tegen alles wat te maken heeft met die bron en ik adviseer je er ten zeerste niet verder in te verdiepen. Het is de weg naar de hel

WEES EERLIJK

Als je een conflict hebt met iemand, probeer mee te bewegen en mee te voelen met de ander en vraag jezelf oprecht af of je wellicht niet fout zit. Ego wil altijd gelijk hebben en niet toegeven terwijl ziel op zoek is naar de waarheid en oprecht het goede wil doen. Maak bewogen keuzes en overweeg oprecht de argumenten van anderen tijdens conflicten. Zoals Jordan B. Peterson zegt: "Maybe the other person knows something you don't". Misschien heeft de ander wel gelijk en is het beter als je zou veranderen of er anders in gaat staan. Kijk jezelf met onvoorwaardelijke liefde aan en wees eerlijk naar jezelf en de ander. Stap over je Ego en ga op zoek naar de Waarheid voor meer Harmonie, Vrede en een terugkeer naar het paradijs waar Ego verdwenen is

(Terwijl je moet opletten voor mensen die manipuleren. Die kunnen valse argumenten aandragen die je zou moeten proberen te doorzien en die je dan niet mee overweegt in je overweging)

WEES IN VERTROUWEN

In de aanloop naar de Nieuw Aarde gaan er meer mysterieuze, onverklaarbare en onmogelijke dingen gebeuren. Probeer daar geen angst voor te hebben. Wees in vertrouwen. Vertrouw op het leven, het bestaan en God. Het leven is een mysterieus raadsel en is onze werkelijke natuur. Iets dat de mens vergeten is en weer besef voor gaat komen. We leven in een mysterieuze, mooie onverklaarbare wereld. We gaan weer terug naar het Paradijs

WEES NIET BANG VOOR ZWEET

Wees niet overdreven bang voor zweet. Zweten is gezond; een natuurlijk proces van je lichaam. Was jezelf gewoon iedere dag 1 of 2 keer en behoud je natuurlijke geur door geen deodorant of parfum te gebruiken. Je lichaamsgeur trekt de juiste mensen aan en stoot de juiste mensen af. Lichaamsgeur is nodig en onderdeel van Gods plan. Wees niet bang voor je eigen zweet en het zweet van een ander

Omarm je lichaamsgeur met zelfliefde. Het past bij jou en het hoort bij jou. Probeer het niet zo te camoufleren. Was je voldoende en laat de angst voor zweten los

WEES TEVREDEN MET WAT JE HEBT

Voor sommige mensen geld het om zo min mogelijk verlangens te hebben. Verlangens die continu niet uitkomen zorgt voor eindeloze teleurstellingen en verdriet. Het is het beste gewoon je lot te accepteren en er alsnog het beste van te proberen maken zonder verwachtingen en eindeloze verlangens. Het is de kunst om te sterven in verlangens om los te kunnen komen van eindeloos verdriet en drama. Accepteer je lot en wordt de Flow van het Leven. Wees dankbaar voor wat je wel hebt. Wees tevreden met minder en heb geduld naar de geschenken die We gaan krijgen onderweg naar de Nieuwe Aarde

WERK AAN UZELF

Hoe meer je zelfwerk, schaduw-werk en aan ziels-belichaming werkt, hoe meer je gevoelig wordt voor de negatieve energie die mensen en plekken dragen. Veel mensen zijn nog nooit bewust geworden van hun lichaam en geest en door alle onbewuste en bewuste programma's die draaien door het onlicht worden mensen en plekken bezeten door negatieve energie en negatieve vibraties zonder dat ze dat goed doorhebben

Het is tijd dat We allemaal aan ons zelf gaan werken en alle negatieve vibraties opruimen in de wereld

Het is tijd om bewust te worden van uw lichaam en geest door bewustwordingsmeditaties te doen van beiden en alles te laten stromen en alles laten voorbijgaan als een rivier; weer de stille observeerder te worden van al uw gedachten en gevoelens in uw lichaam

Te stoppen met het rattengif Fluoride wat zorgt voor een slechtere verbinding met uw ziel

En natuurlijk alle andere dingen die ik aandraag in mijn boeken om weer ziels-belichaming te krijgen en verlichting te bereiken

Verlichting is ook gevoeliger zijn voor negativiteit wat nog in de wereld hangt

De kunst is om daar zo min mogelijk van uit balans te raken en meer plekken en mensen op te zoeken wat past bij uw persoonlijke vibratie

Help ons de wereld te helen door te werken aan uzelf en bewust te worden van de manipulatie van het onlicht

Het is de Weg, de Waarheid en het Leven

WHO OWNS THE MEDIA?

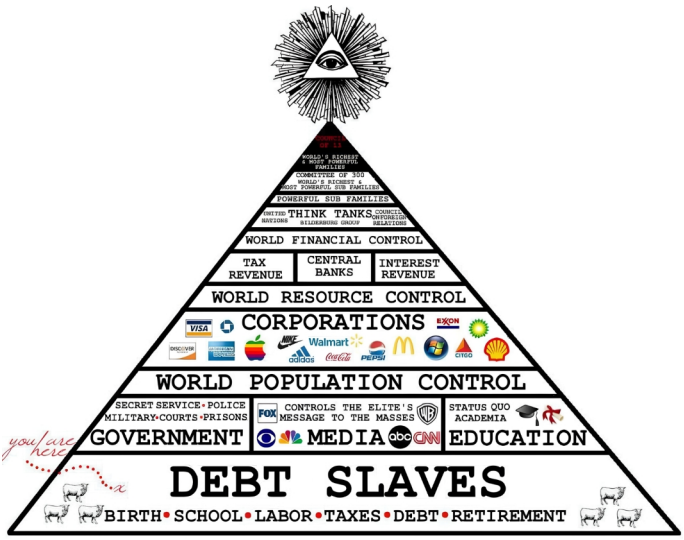

If you control the media, you control the minds of the people

Mind control

Tele-Vision Programs; Op afstand een visie programmeren

Who owns the media? Who controls Google, Wikipedia, Your Social Media and your mainstream media?

Time to find out

WORDT BEWUST VAN DE ILLUMINATI

1

Wordt bewust van de Illuminati. Wordt bewust van het onlicht wat deze wereld heerst en verzet je er zwaar tegen

Wij zijn wezens van het licht en willen niet onderdrukt worden door het schuld-slaaf systeem. We willen niet tegen elkaar opgezet worden; We zijn allemaal broeders. We willen het dierenrijk niet pijn doen en onnodig natuur laten verdwijnen

We willen de aarde en haar wezens beschermen van het onlicht

We moeten het onlicht terugzenden naar de hel waar het vandaan kwam

We moeten bewust worden van de Illuminati en hun zieke spel die ons en de wereld wil verduisteren

WORDT BEWUST VAN DE ILLUMINATI 2

De illuminati leeft in het onlicht. Ze bespelen de wereld vanuit het duister. We moeten achterhalen waar ze zich schuilhouden om erachter te komen hoe ze deze wereld in hun macht houden

We moeten deze mensen terugzenden naar de hel

Ze mogen de doodstraf vinden zodat God ze kan afvoeren naar de hel van onlicht

Het is tijd om de Illuminati te berechten en te veroordelen tegen mens aarde, dier en natuur

Laten We wakker worden van de illusie die het onlicht heeft gecreëerd voor ons

Het is tijd om u te verzetten tegen de illuminati, Freemasonry en de Deepstate

Het is tijd om bewust te worden van het onlicht op Aarde om ons te verlossen naar het licht

WORDT BEWUST VAN DE ILLUMINATI 3

Zoek naar de Illuminati groepen op Facebook, op Telegram en online om erachter te komen dat er heel veel ons niet wordt verteld in deze wereld. En dat het duister heel veel macht in heel veel machtige organisaties heeft zodat jij en ik onwetend blijven en We langzaam stapje voor stapje steeds meer onze ziel verliezen, zonder dat We dat doorhebben

Satan is heel erg sluw. En doet er jaren over om ons stapje voor stapje te ontzielen zodat Wij in zijn plannen meegaan. Denk aan oorlog, Transhumanisme. Artificial Intelligence. Het gaan haten van Moslims (zijn gewoon je broeders). Verdere verdeling en haat creëren. Non-binaire bullshit die kinderen en mensen zwaar kapot maken. Religies tegen elkaar opzetten. Ons allen gretig maken van Geld en Spullen zodat We nooit gevuld raken door het licht van God. Seksuele voorlichting voor kinderen om meer pedofielen te creëren en meer kindsexslaven te creëren.

Het is tijd om de Illuminati en zijn broeders te ontmaskeren

Het is tijd om wakker te worden van de Deepstate en al het leed dat expres hier op aarde wordt gecreëerd zodat onlicht blijft in deze wereld

Wordt wakker en help ons te verlossen naar het paradijs door te stoppen met de Agenda's die de Illuminati en zijn broeders er proberen doorheen te drukken

Veel mensen zijn slaaf van deze vieze boevenbende zonder dat ze het doorhebben

Wordt wakker

Het is tijd

Het is tijd

Het is tijd

Voordat het te laat is

WORDT DE OBSERVEERDER

Probeer je niet te identificeren met al je gedachten en gevoelens. Veel van je gedachten en gevoelens zijn nog geeneens van jou, maar ze komen in jou. Dat is nou eenmaal hoe het gaat in deze wereld. We zijn allemaal energetisch met elkaar verbonden en We zijn allen een spons voor elkaars gedachten en gevoelens. Probeer je gevoelens zonder oordeel te doorvoelen. Probeer je gedachten zonder oordeel te horen. Laat het voorbij komen als een rivier die voorbij stroomt. Wordt de observeerder van je gevoelens en gedachten om controle te krijgen over je lichaam en geest en de baas te worden van je lichaam en geest

WORDT HET LICHT IN DE DUISTERNIS

Vind uw heldenmoed en maak uzelf sterk voor al dat komt. U bent krachtiger dan u denkt. U kunt meer en beter zijn dan u tot nu toe aan uzelf hebt laten zien

Er zitten grote helden in ons en ze komen tevoorschijn als de duisternis deze aarde zal overspoelen

Kies voor de Weg, de Waarheid en het Leven in alle momenten

Christus in uw hart

U kunt een held zijn

U kunt een Licht zijn in de Duisternis

WORDT WAKKER VAN DE TOP VAN DE PIRAMIDE

We denken dat We geleid worden door onze overheden, maar in werkelijkheid wordt deze wereld gerund door een duistere satanische top die alle lagen van de bevolking bestuurt, manipuleert en besluwd

"Controleer het hoofd en controleer het lichaam"

Ze staan aan de top van de Piramide in deze wereld (het hoofd) en zorgen ervoor dat de wereld blijvend ziekmakend is en duisternis creëert wat het onlicht blijvend voedt en door manipulatie en afleiding niemand bewust wordt van de top van de Piramide

Het is tijd om wakker te worden wat boven de onderklasse, middenklasse en eliteklasse staat: illumicorp en al zijn omringende duistere organisaties en agendas om ons langzaam te ontzielen, ons slaaf te houden aan een ziek systeem en ons en al het leven op aarde blijvend te misbruiken en te verkrachten

WORDT WAKKER VAN HET DUISTER DAT HEERST OP AARDE

Onze instituten zijn corrupt. Onze overheden. Onze banken. Onze media. Ons zorgstelsel. Onze scholen. Onze supermarkten en alle andere corrupte instanties die het leven hier op aarde een groot verdriet maken voor teveel wezens

Het is tijd om op te staan en wakker te worden van de misdadigers achter het plan om de wereld en zijn wezens te verduisteren

Het is tijd om wakker te worden van de Illuminati en de Deepstate en erachter te komen dat ze overal in onze samenleving zijn geïnfiltreerd en 1 meester hebben en dat is Satan en zijn vieze boevenbende

Het is tijd om de Illuminati en Freemasonry te ontmaskeren

Het is tijd om wakker te worden van de leugen en de duisternis die deze Aarde is doordrongen

Het is tijd om de Balans te redden

Het is tijd om de goede mensen terug te zenden naar de Bron

Het is tijd om de slechte mensen terug te zenden naar de hel

Einde der tijden, een nieuwe begin

Een herstel van de Kosmische Balans en de Geweldige Balans hier op Aarde

Het is tijd om wakker te worden van het sluwe spel van het duister om ons allen te misleiden naar de hel

WORK ON YOUR SHADOW

De meest lichtvolste mensen kunnen de meest valse mensen zijn. Let op dat je je schaduw in de gaten houdt en doet aan schaduw-werk en zelfwerk. Wordt bewust van je eigen gedragingen en acties. Wordt bewust van je innerlijke wereld; je lichaam en geest en vind de weg naar ware verlichting, volledig bewustzijn en volledige zelfreflectie door te stappen over je ego die graag het onlicht wil zijn

Schrijf je negatieve en positieve eigenschappen en gedragingen op en maak ze beter

Zo helen We de wereld door te werken aan onszelf

WORLD LOVE

We need to fall in Love with Each Other again
to find A Paradise to Be; Heavenly Order

You don't have to be very close to everyone,
but you can see your own heart and soul in
every human and animal that you meet

We share the same heart and soul

We come from the Same God; The Supreme
Being
We are each other in another life

Fall in Love with your own self and fall in
Love with the Other in a Non-Attached Way

It will help us Find Home

Heavenly Order

YOU OWN NOTHING AND YOU'LL BE HAPPY

No land is of someone. Lands should not be owned. We share ground with each other. Everyone should have a place to live, but We should not say that is my land or that land is mine. Nothing is yours. It is All spirit. We should share our world with our brothers. We have let some stupid humans own too much land. This world is of us all. We have to share it with Nature, the Animal Kingdom and All of Humanity

We should connect ourselves with The Highest Good again, the Highest Great God to find the Right Dharma and find Harmony and Peace within and without by not owning anything. We share. We have things on Loan. We borrow things from the World from Great Spirit. We don't own anything

Stupid Humans

That's why there is so much war and chaos in this world

We forgot the importance of Dharma and Becoming Dharma

Instead of going for more money, more power, more land

There is a Judgement Coming for Humanity

Listen carefully what i have to say

ZET UW BOOSHEID IN VOOR HET GOEDE

Boosheid en woede is nodig. We moeten elkaar kunnen blijven corrigeren met boosheid en woede. Boosheid en woede is een krachtige Force. Het helpt ons in Balans te houden als het op de juiste manier wordt ingezet. Doe boosheid en woede vanuit liefde, waarheid en oprechte goede intenties> Als We niet meer boos op elkaar worden en elkaar daardoor niet meer corrigeren, dreigen We naar de hel te vallen, wat op dit moment aan de gang is. We moeten elkaar corrigeren zoals We ook op kinderen boos zijn vanuit liefde. Het helpt ons de Juiste Dharma te vinden. De Juiste Weg

In boosheid kan je soms dingen zeggen waar je achteraf spijt van krijgt. Deel oprecht je spijt aan de ander en laat de ander weten dat je dat alleen in je boosheid meende. De ander zou je moeten vergeven als die de Juiste Weg is

Corrigeer elkaar

Het is nodig

We leven in een verdwaalde werkelijkheid en als We niet opstaan met voldoende boosheid gaat het steeds slechter met ons en de aarde

Het gaat zo slecht met de Aarde omdat te weinig mensen boos zijn geworden en te weinig actie hebben genomen in boosheid

Het is tijd om boos te worden over al het onrecht en leed wat ons, het dierenrijk en de natuur wordt aangedaan door valse media, valse overheden en elkaar

Vanuit onvoorwaardelijke liefde met een intentie om de waarheid en het goede te achterhalen om gezamenlijk het paradijs te vinden

Het is de Weg, de Waarheid en het Leven

ZORG VOOR STERKE GOEDE PRINCIPES

Het is belangrijk om goede sterke principes te hebben waar je aan houdt. Het is belangrijk om jezelf aan interne regels te houden. Wetten die jezelf en de wereld in balans houden. Zoals de wetten in de Bijbel; de 10 Geboden en andere wetten en regels die goed zijn voor innerlijke en uiterlijke orde en harmonie

Hou jezelf aan goede principes en regels

Het maakt je een sterker, beter en gebalanceerder mens

PART 17

GATHERED KNOWLEDGE 6

In my journey in becoming my true self i figured out that the true knowledge is already out there. That there is actually no need for me to come forward with my knowledge, because people around the world were already telling what was right. If only We had the wisdom and the courage to listen. This is the knowledge, wisdom and insights i have gathered so far and is in line with the Father "Eyowa". It is the knowledge that has inspired me and the knowledge that confirms with what i know within my soul

-

"The key to success is to focus on what you can control and let go of what you can't. Your energy is better spent on improving yourself rather than worrying about external factors"
"Excuses are the crutches of the lazy. If you want to achieve greatness, stop making excuses and start taking action"
— Andrew Tate —

"The world needs more doers and less talkers"
— Andrew Tate —

“You are the only person who can make this work, and you are the only person who can mess this up”
— Andrew Tate —

“Your mind must be stronger than your feelings”
— Andrew Tate —

"One of the most powerful detrimental effects on children is not only physical/emotional abuse or neglect but the unconscious, unprocessed trauma & shadow of the parents, which their children physically inherit & carry like a burden, affecting them unconsciously over generations"
— Bernhard Guenther —

"Like everyone else, you want to learn the way to win, but never to accept the way to lose. To accept defeat, to learn to die is to be liberated from it. So when tomorrow comes, you must free your ambitious mind, and learn the art of dying"
— Bruce Lee —

"When you hold resentment toward another, you are bound to that person or condition by an emotional link that is stronger than steel. Forgiveness is the only way to dissolve that link and get free"
— Catherine Ponder —

"An example is to say on one hand that this world is imperfect and on the other that everything that happens on the Earth is perfection. How can both be true? Well they are. From the perspective of everyday life, the world is not perfect. We have wars, hunger, disease, unhappiness and pain of all kinds. That's true. But from the perspective of the evolution of humanity everything is perfect. That's equally true. The only way we can evolve is by learning from experience and that means experiencing the consequences of our thoughts and actions. If there were no unpleasant consequences for our actions, how could we possibly learn and evolve to higher levels of understanding?"

— David Icke —

"Another thing to watch. The Brotherhood name organisations in a way that leads people to believe their aim is the opposite of what they are really there to do. For instance, if you want to run drugs without being suspected, do it through an anti-drug agency. If you want to destroy land and kill wildlife, do it through a wildlife protection agency. If you want to run a Satanic ring, do it through the Christian Church"

— David Icke —

“No one rules if no one obeys”
— David Icke —

“Nothing is more closed than a closed mind that thinks it’s open and nothing is more manipulated than a manipulated mind that thinks it’s free”
— David Icke —

“The best actors are in Hollywood? No, no, they are in the parliaments and political parties”
— David Icke —

“The extraterrestrials who are dubbed “aliens” are actually other aspects of ourselves. They are not “alien” at all. They are part of us”
— David Icke —

“The greatest prison people live in is the fear of what other people think”
— David Icke —

"The human race is a herd. Here we are, unique, eternal aspects of consciousness with an infinity of potential, and we have allowed ourselves to become an unthinking, unquestioning blob of conformity and uniformity. A herd. Once we concede to the herd mentality, we can be controlled and

directed by a tiny few. And we are"
— David Icke —

“The illuminati Reptilian-hybrids are terrified of unpredictable people and situations and they are obsessed with controlling all sides to control the outcome. We see this in the way the global economy is controlled, not even by open competition in what we call 'capitalism', but by 'cartelism'. The market is rigged to ensure the desired outcome”
— David Icke —

“The morons in government worldwide are extraordinary in both number and depth of moronity”
— David Icke —

“The myth of choice is there to fool us into believing we are free”
— David Icke —

“The pineal gland is activated by light and controls the body's bio- rhythms in concert with the hypothalamus gland which regulates hunger, thirst, sexual desire and the biological clock that dictates how fast we age. Look at the potential for mass control if you can externally suppress and manipulate the pineal and hypothalamus glands alone. You can make it much harder to perceive beyond

the five senses, decide how quickly people age, how much they want sex, when they are hungry and thirsty and for how long. This is the key reason for putting sodium fluoride into water supplies and toothpaste. The pineal gland absorbs more fluoride than any other part of the body and becomes calcified by this highly-damaging toxin. Sodium fluoride is an appalling waste product of the aluminum industry and has been used in rat poison. It causes cancer, genetic damage, Alzheimer's disease, disrupts the endocrine system and dumbs down the brain. It was added to drinking water in the Nazi concentration camps to make the inmates more acquiescent and docile"

— David Icke —

"The reason we are so controlled is not that we don't have the power to decide our own destiny, it is that we give that power away every minute of our lives. When something happens that we don't like, we look for someone else to blame. When there is a problem in the world, we say "What are they going to do about it". At which point they, who have secretly created the problem in the first place, respond to this demand by introducing a 'solution' - more centralisation of power and erosion of freedom. If you want to give more powers to the police, security

agencies and military, and you want the public to demand you do it, then ensure there is more crime, violence and terrorism, and then it's a cinch to achieve your aims. Once the people are in fear of being burgled, mugged or bombed, they will demand that you take their freedom away to protect them from what they have been manipulated to fear. The Oklahoma bombing is a classic of this kind, as I detail in ..And The Truth Shall Set You Free. I call this technique problem-reaction-solution. Create the problem, encourage the reaction "something must be done", and then offer the solution. It is summed up by the Freemason motto 'Ordo Ab Chao' -order out of chaos. Create the chaos and then offer the way to restore order. Your order. The masses are herded and directed by many and various forms of emotional and mental control. It is the only way it could be done"

— David Icke —

"There is always money for war. You never hear political leaders say they can't go to war because the country can't afford it. They claim not to have money for the poor, homeless and hungry, but war? It's never a problem"

— David Icke —

“This world is being directed by a level of evil that is almost impossible to comprehend”
— David Icke —

“Violent people are those who hate themselves and instead of looking inside to find the cause of that self dislike, they thrash out at someone else”
— David Icke —

"We are reflections of one another, therefore I know that you are part of me and I am part of you because we are all projections of the universal principles of creation/destruction polarities of the same infinite consciousness that we call God"
— David Icke —

“When we give our minds and our responsibility away, we give our lives away. If enough of us do it, we give the world away and that is precisely what we have been doing throughout known human history. This is why the few have always controlled the masses. The only difference today is that the few are now manipulating the entire planet because of the globalisation of business, banking and communications. The foundation of that control has always been the same : keep the people in ignorance, fear and at war with themselves. Divide, rule and conquer while

keeping the most important knowledge to yourself”
— David Icke —

“It is time to awaken!” “You have a mission! It is time to begin!” “Stop wasting time! Time is growing short for you to accomplish what you came to Earth to do!”
— Dolores Cannon —

"The awakening is the purpose. The awakening of the fact that in essence we are light, we are love. Each cell of our body, each cell and molecule of everything. The power source that runs all life is light”
— Dolores Cannon —

“The most common descriptions I have found of the moment when death occurs is that there is a feeling of coldness and then suddenly the spirit is standing by the side of the bed (or wherever) looking at their body. They usually can't understand why the other people in the room are so upset because they feel so wonderful. The overall sensation is one of exhilaration rather than dread”
— Dolores Cannon —

“To commit suicide to escape a problem just amplifies that problem that they will have to live through again. They are not escaping

anything, they are just making it worse upon themselves. They are really not solving anything, they are simply creating more problems. Suicide is no solution”
— Dolores Cannon —

“Time is actually speeding up (or collapsing). For thousands of years the Schumann Resonance or pulse (heartbeat) of Earth has been 7.83 cycles per second. The military have used this as a very reliable reference. However, since 1980 this resonance has been slowly rising. It is now over 12 cycles per second! This means there is the equivalent of less than 16 hours per day instead of the old 24 hours”
— Dolores Cannon —

"All part of a plan"
— Dune (2021) —

"I must not fear. Fear is the mind-killer. Where the fear is gone only I will remain"
— Dune (2021) —

“A genuine relationship is one that is not dominated by the ego with its image-making and self-seeking. In a genuine relationship, there is an outward flow of open, alert attention toward the other person in which there is no wanting whatsoever”

— Eckhart Tolle —

“Accept - then act. Whatever the present moment contains, accept it as if you had chosen it. Always work with it, not against it”
— Eckhart Tolle —

"All true artists, whether they know it or not, create from a place of no-mind, from inner stillness”
— Eckhart Tolle —

“Always say “yes” to the present moment. What could be more futile, more insane, than to create inner resistance to what already is? what could be more insane than to oppose life itself, which is now and always now? Surrender to what is. Say “yes” to life — and see how life suddenly starts working for you rather than against you”
— Eckhart Tolle —

“Any action is often better than no action, especially if you have been stuck in an unhappy situation for a long time. If it is a mistake, at least you learn something, in which case it's no longer a mistake. If you remain stuck, you learn nothing”
— Eckhart Tolle —

“Being must be felt. It can't be thought”
— Eckhart Tolle —

“Death is a stripping away of all that is not you. The secret of life is to "die before you die" --- and find that there is no death”
— Eckhart Tolle —

“Don't look for peace. Don't look for any other state than the one you are in now; otherwise, you will set up inner conflict and unconscious resistance. Forgive yourself for not being at peace. The moment you completely accept your non-peace, your non-peace becomes transmuted into peace. Anything you accept fully will get you there, will take you into peace. This is the miracle of surrender”
— Eckhart Tolle —

“I have lived with several Zen masters -- all of them cats”
— Eckhart Tolle —

“If you get the inside right, the outside will fall into place. Primary reality is within; secondary reality without”
— Eckhart Tolle —

“If your mind carries a heavy burden of past, you will experience more of the same. The past perpetuates itself through lack of presence. The quality of your consciousness at this moment is what shapes the future”

— Eckhart Tolle —

"It is not uncommon for people to spend their whole life waiting to start living"
— Eckhart Tolle —

"Life will give you whatever experience is most helpful for the evolution of your consciousness"
— Eckhart Tolle —

"Living up to an image that you have of yourself or that other people have of you is inauthentic living"
— Eckhart Tolle —

"Love is not selective, just as the light of the sun is not selective. It does not make one person special. It is not exclusive. Exclusivity is not the love of God but the "love" of ego. However, the intensity with which true love is felt can vary. There may be one person who reflects your love back to you more clearly and more intensely than others, and if that person feels the same toward you, it can be said that you are in a love relationship with him or her. The bond that connects you with that person is the same bond that connects you with the person sitting next to you on a bus, or with a bird, a tree, a flower. Only the degree of intensity with which it is felt differs"
— Eckhart Tolle —

“Realize deeply that the present moment is all you have. Make the NOW the primary focus of your life”

— Eckhart Tolle —

"Remember that your perception of the world is a reflection of your state of consciousness. You are not separate from it, and there is no objective world out there. Every moment, your consciousness creates the world that you inhabit"

— Eckhart Tolle —

“See if you can catch yourself complaining, in either speech or thought, about a situation you find yourself in, what other people do or say, your surroundings, your life situation, even the weather. To complain is always nonacceptance of what is. It invariably carries an unconscious negative charge. When you complain, you make yourself into a victim. When you speak out, you are in your power. So change the situation by taking action or by speaking out if necessary or possible; leave the situation or accept it. All else is madness”

— Eckhart Tolle —

“The moment that judgement stops through acceptance of what it is, you are free of the mind. You have made room for love, for joy, for peace”

— Eckhart Tolle —

"The more you are focused on time—past and future—the more you miss the Now, the most precious thing there is"
— Eckhart Tolle —

"The primary cause of unhappiness is never the situation but thought about it. Be aware of the thoughts you are thinking. Separate them from the situation, which is always neutral. It is as it is"
— Eckhart Tolle —

"This, too, will pass"
— Eckhart Tolle —

"To love is to recognize yourself in another"
— Eckhart Tolle —

"To offer no resistance to life is to be in a state of grace, ease, and lightness. This state is then no longer dependent upon things being in a certain way, good or bad. It seems almost paradoxical, yet when your inner dependency on form is gone, the general conditions of your life, the outer forms, tend to improve greatly. Things, people, or conditions that you thought you needed for your happiness now come to you with no struggle or effort on your part, and you are

free to enjoy and appreciate them - while they last. All those things, of course, will still pass away, cycles will come and go, but with dependency gone there is no fear of loss anymore. Life flows with ease"
— Eckhart Tolle —

"To recognize one's own insanity is, of course, the arising of sanity, the beginning of healing and transcendence"
— Eckhart Tolle —

"What a liberation to realize that the "voice in my head" is not who I am. Who am I then? The one who sees that"
— Eckhart Tolle —

"Whatever the present moment contains, accept it as if you had chosen it"
— Eckhart Tolle —

"When you don't cover up the world with words and labels, a sense of the miraculous returns to your life that was lost a long time ago when humanity, instead of using thought, became possessed by thought"
— Eckhart Tolle —

"Worry pretends to be necessary but serves no useful purpose"
— Eckhart Tolle —

“Always take the position that you are to some degree wrong, and your goal is to be less wrong”
— Elon Musk —

“Constantly seek criticism. A well thought out critique of whatever you’re doing is as valuable as gold”
— Elon Musk —

“Constantly think about how you could be doing things better”
— Elon Musk —

“I think it's very important to have a feedback loop, where you're constantly thinking about what you've done and how you could be doing it better”
— Elon Musk —

“It is possible for ordinary people to choose to be extraordinary”
— Elon Musk —

“The first step is to establish that something is possible then probability will occur”
— Elon Musk —

"The only thing that makes sense is to strive for greater collective enlightenment”
— Elon Musk —

“What did you get done this week?”
— Elon Musk —

“When something is important enough, you do it even if the odds are not in your favor”
— Elon Musk —

"Oh God grant me the serenity to accept the things that I cannot change. The courage to change the things that I can. The wisdom to know the difference. Oh ooh and God give me the courage to love with an open heart. To love with an open heart. To love with an open heart. I wanna love with an open heart. Oh ooh oh with an open heart"
— India Arie (Intro: Loving) —

"The Universe doesn't want you to worry. It wants you to believe, grow, glow, manifest and heal"
— Innertune Affirmations (Instagram) —

“It is important to take action and to realize that we Can make a difference, and this will encourage others to take action and then we realize we are not alone and our cumulative actions truly make an even greater difference.

This is how we spread the Light. And this, of course, makes us all even more hopeful"
— Jane Goodall —

"My hope for the future is that we learn wisdom again"
— Jane Goodall —

"You cannot share your life with a dog or a cat and not know perfectly well that animals have personalities and minds and feelings"
— Jane Goodall —

"Self-work, self-profit"
— Japanese Proverb —

"Conscious thoughts, repeated often enough, become unconscious thinking"
— Joe Dispenza —

"Consider creating several Mind Movies—one for health and wellness, for example, and another for romance, relationships, and wealth"
— Joe Dispenza —

"If you focus on the known, you get the known. If you focus on the unknown, you create a possibility"
— Joe Dispenza —

"The only way we can change our lives is to change our energy — to change the electromagnetic field we are constantly broadcasting. In other words, to change our state of being, we have to change how we think and how we feel"
— Joe Dispenza —

"When our behaviors match our intentions, when our actions are equal to our thoughts, when our minds and our bodies are working together, when our words and our deeds are aligned ... there is an immense power behind any individual"
— Joe Dispenza —

"When you chose to prove to yourself how powerful you really are, you have no idea who you will be helping in the future"
— Joe Dispenza —

"Your thoughts are incredibly powerful. Choose yours wisely"
— Joe Dispenza —

"In order to be able to think, you have to risk being offensive"
— Jordan B. Peterson —

"A skillful soldier is not violent, an able fighter does not rage, a mighty conqueror

does not give battle, a great commander is a humble man"
— Lao Tzu —

"He who is satisfied with his lot is rich"
— Lao Tzu —

"If you understand others you are smart. If you understand yourself you are illuminated. If you overcome others you are powerful. If you overcome yourself you have strength. If you know how to be satisfied you are rich. If you can act with vigor, you have a will. If you don't lose your objectives you can be long-lasting. If you die without loss, you are eternal"
— Lao Tzu —

"Ordinary men hate solitude. But the Master makes use of it, embracing his aloneness, realizing he is one with the whole universe"
— Lao Tzu —

"Simplicity, patience, compassion. These three are your greatest treasures. Simple in actions and thoughts, you return to the source of being. Patient with both friends and enemies, you accord with the way things are. Compassionate toward yourself, you reconcile all beings in the world"
— Lao Tzu —

“The Master has no possessions. The more he does for others, the happier he is. The more he gives to others, the wealthier he is”
— Lao Tzu —

“The supreme good is like water, which nourishes all things without trying to. It is content with the low places that people disdain. Thus it is like the Tao. In dwelling, live close to the ground. In thinking, keep to the simple. In conflict, be fair and generous. In governing, don’t try to control. In work, do what you enjoy. In family life, be completely present”
— Lao Tzu —

“When there is no desire, all things are at peace”
— Lao Tzu —

"Rudolf Steiner said they would find a way to eliminate the soul with medicine. We are watching that statement play out now. The cure is: keep your heart open, let love in, let life move you. Anchor the soul in your body. In a spiritual war, living soulfully will protect you"
— Laura Matsue —

“The only way you can survive sharing any kind of opinion in this world is if you are comfortable being projected upon”
— Laura Matsue —

“When people tell me; “I feel really disconnected from God, I don’t know what God is“, the biggest thing, and i know this sounds so cliche, is to cultivate a spiritual practice that will help you gain a sense of stillness and presence, where you will begin to see the light of God in everything, even in small ways”
— Laura Matsue —

"Be the change you want to see in the world"
— Mahatma Gandhi —

“Detach like it's done. Smile like it's on the way. Trust like it's already yours. Because certainty bends reality”
— Matt Cooke —

"God is speaking to all of us Felix. Let him speak to you"
— Messiah (Netflix) —

“It’s the small habits. How you spend your mornings. How you talk to yourself. What you read and what you watch. Who you share your

energy with. Who has access to you. That will change your life”

— Michael Tonge —

“To live in Truth means to tear away all self-deceptions that comprise the ego. This must now be our primary task”

— Shunyamurti —

"You are me and I am you. I'll always be with you. You are me and I am you. I'll always be with you. You are the sun, the rain, and the moon beams. You are the Divine Goddess of my dreams. You are the sun, the rainbows, the moon beams. You are the Divine Goddess inside me. You are me and I am you. I'll always be with you. You are me and I am you. I'll always be with you"

— Shpongle (I Am You) —

"Have a good time, all the time"

— Simon Posford —

"Half the time you think you're thinking, you're actually listening"

— Terence Mckenna —

"Most people live life on the path we set for them. Too afraid to explore any other. But once in a while people like you come along who knock down all the obstacles we put in

your way. People who realize Free Will is a gift you'll never know how to use until you fight for it. I think that's the Chairman's real plan that maybe one day we won't write the plan; you will"
— The Adjustment Bureau (2011) —

"Great Solar Flash Activates Spiritual Light Body Ascension"
— The Great Awakening Map —

"Mystery of Universal Creation; It is said that the Creation of the Universe will always remain a secret"
— The Great Awakening Map —

"Solar System passes through geometric boundaries (dense energy cloud) raising vibration and consciousness. Causes sun to release flashes. 3D becomes 5D"
— The Great Awakening Map —

“Just Focus and Do It!”
— Unknown —

“Learn to enjoy your own company. Honor your potential. Stop doubting everything you do”
— Unknown —

"Learning to be Calm when you're disrespected is a Super Power"

— Unknown —

"My goal is not to be better than anyone else, but to be better than i used to be"

— Unknown —

"When you really pay attention, everything is your teacher"

— Unknown —

INSPIRATIONS AND RECOMMENDED WORK
6

12 RULES FOR LIFE – AN ANTIDOTE TO CHAOS BY JORDAN B. PETERSON

12 RULES FOR LIFE

RULE 1

STAND UP STRAIGHT WITH YOUR SHOULDERS BACK

RULE 2

TREAT YOURSELF LIKE SOMEONE YOU ARE RESPONSIBLE FOR HELPING

RULE 3

MAKE FRIENDS WITH PEOPLE WHO WANT THE BEST FOR YOU

RULE 4

COMPARE YOURSELF TO WHO YOU WERE YESTERDAY, NOT TO WHO SOMEONE ELSE IS TODAY

RULE 5

DO NOT LET YOUR CHILDREN DO ANYTHING THAT MAKES YOU DISLIKE THEM

RULE 6

SET YOUR HOUSE IN PERFECT ORDER BEFORE YOU CRITICIZE THE WORLD

RULE 7

PURSUE WHAT IS MEANINGFUL (NOT WHAT IS EXPEDIENT)

RULE 8

TELL THE TRUTH – OR, AT LEAST, DON'T LIE

RULE 9

ASSUME THAT THE PERSON YOU ARE LISTENING TO MIGHT KNOW SOMETHING YOU DON'T

RULE 10

BE PRECISE IN YOUR SPEECH

RULE 11

DO NOT BOTHER CHILDREN WHEN THEY ARE SKATEBOARDING

RULE 12

PET A CAT WHEN YOU ENCOUNTER ONE ON THE STREET

BEYOND ORDER - 12 MORE RULES FOR LIFE BY JORDAN B. PETERSON

BEYOND ORDER

RULE 1

DO NOT CARELESSLY DENIGRATE SOCIAL INSTITUTIONS OR CREATIVE ACHIEVEMENT

RULE 2

IMAGINE WHO YOU COULD BE, AND THEN AIM SINGLE-MINDEDLY AT THAT

RULE 3

DO NOT HIDE UNWANTED THINGS IN THE FOG

RULE 4

NOTICE THAT OPPORTUNITY LURKS WHERE RESPONSIBILITY HAS BEEN ABDICATED

RULE 5

DO NOT DO WHAT YOU HATE

RULE 6

ABANDON IDEOLOGY

RULE 7

WORK AS HARD AS YOU POSSIBLY CAN ON AT LEAST ONE THING AND SEE WHAT HAPPENS

RULE 8

TRY TO MAKE ONE ROOM IN YOUR HOME AS BEAUTIFUL AS POSSIBLE

RULE 9

IF OLD MEMORIES STILL UPSET YOU, WRITE THEM DOWN CAREFULLY AND COMPLETELY

RULE 10

PLAN AND WORK DILIGENTLY TO MAINTAIN THE ROMANCE IN YOUR RELATIONSHIP

RULE 11

DO NOT ALLOW YOURSELF TO BECOME RESENTFUL, DECEITFUL, OR ARROGANT

RULE 12

BE GRATEFUL IN SPITE OF YOUR SUFFERING

CREATE YOUR REALITY NOW BY AURORA RAY

You are a human, and your body is a physical tool, but you are much more than just that. You are also a spiritual being with the inherent power to create your own reality.

The law of attraction is a spiritual idea that states that you will attract into your life whatever you think about. It holds that by simply thinking about something, you can bring it into your life. The law of attraction suggests that the thoughts of a person draw similar thoughts to them. Several scientists believe this happens because we are all connected by one single energy field. But the LOA is much more than generalizations; thinking about red Lamborghinis will always bring you red Lamborghinis.

What you think and feel creates your inner vibration, which in turn attracts circumstances in your life that match them. If you want to change what you have, you must first change your inner vibration within yourself.

Let's say that you wish to change the amount of money in your bank account. You can try to think positively about the money or repeat affirmations about money, but if deep down you don't believe what you are saying, nothing will happen.

In other words, to get different results, first change your inner vibration, and then the outer world will automatically adapt itself to reflect it back at you. This is how we can use the law of attraction to our benefit and attract positive things into our lives without any effort from our side.

When you change your inner thoughts and beliefs, you can attract whatever you want from the Universe. The Law of Attraction says that what you think about comes to you.

It sounds simple, doesn't it? It is! However, there are some people who have a difficult time believing in the power of this law. Maybe it's because they don't quite understand how it works, or maybe it's because their lives haven't changed yet.

In order to fully grasp the concept of the law of attraction, one must believe that what you think about comes to you. Furthermore, you must believe that you deserve it and that you are worthy of it. In essence, you have to examine your belief systems and delete programs that run subconsciously. You can think and feel red Lamborghinis all day long but if deep down something within you says, "nah, I don't deserve it", it will never manifest.

It's also essential not to focus on what you don't want in life. If you do that, you will attract negative experiences into your life. Instead,

focus on your dreams and desires and visualize them as if they were already taking place in your life. The more vividly you can envision them in your mind's eye, the more quickly they will come into existence!

So how does this really work? Well, we all know that everything is made up of energy, and when we focus our attention on something (whether it be a negative or positive thought), energy flows in our direction and creates what we are focused on – whether it is money coming our way or an illness manifesting in our bodies.

The truth is, whether you believe in the Law of Attraction or not, you're already using it.
In other words, whether you like it or not, whether you do anything about it or not, you use the Law of Attraction daily! You just may not be aware of it.

If you want to attract a new car, then you need to start thinking about cars. The more you think about them, the more you will attract them into your life. If you think about nice cars, then you will attract nice cars. If you think about fast cars, then you will attract fast cars into your life. If you think about little red sports cars, then guess what? You will only attract little red sports cars into your life.

The key to using the Law of Attraction is to believe that what you are asking for is already yours (or soon will be). You must visualize and

feel as though what you want has already manifested itself in your life.

AND, you must use positive affirmations to re-program the subconscious mind.

You see, when you think about what you want and believe that it is on its way, you vibrate at a high frequency. This high-frequency vibration then transmits a signal to the Universe that says, "I want this," and the Universe responds by providing it for you.

But how do you know if you are actually doing this or just pretending?

Are you happy with what you have, or are you preoccupied with what you don't have?

If you focus on your lack, you will attract more lack into your life. If you are feeling good about what is in your life right now, then more good things will come into your life.

If you are talking to a friend and he complains about his job and how much he hates it, yet he's been there for ten years, do not get caught up in his complaining! Instead, be grateful that he has a job and send him positive energy about how great his job is.

You see, when you become an observer of someone's situation and see it from a higher perspective outside of yourself, then you will

"see" that everything is working out for them even if they can't see it themselves.

Positive thoughts and emotions (love, joy, appreciation, gratitude, and so on) are among the most powerful tools at your disposal to get what you want. If you can master the art of harnessing your thoughts and emotions in a positive way, then that force will help you move inexorably toward your goal. It sounds cheesy, but it has its value.

In simple language, it is said that whatever you are thinking is what will attract people to you. Do believe in yourself and do not expect any help from outside. That is the first step to success. Imagine yourself in the place of your dream and being a dreamer.

We love you dearly.

We are here with you.

We are your family of light.

We are the Galactic Federation.

A'HO

Aurora Ray

Ambassador of the Galactic Federation

Copyright 2025 Aurora Ray. All rights reserved

RATTEN EN SLANGEN DOOR DAVID SORENSEN

Het is enorm opvallend dat, altijd wanneer ik iets zeg over de realiteit van mensen die een slecht karakter hebben, en waar je van weg moet blijven, er altijd mensen zijn die zeggen dat ik niet mag oordelen. Ik sta daar werkelijk verbaasd van. Want als er iets is wat wij als gezin geleerd hebben, afgelopen tientallen jaren, is dat het werkelijk heel gevaarlijk is als je de verkeerde mensen toestaat in je leven.

Veel mensen hebben echt een slecht hart. Ze hebben dubbele motieven, en worden letterlijk gebruikt door duistere geesten om je te beschadigen. Ze proberen huwelijken kapot te maken, onrust te brengen, ze willen je vals beschuldigen of je manipuleren, enzovoort.

Elk mens is een spiritueel wezen, wat betekent dat we verbonden zijn met de geestelijke wereld. Als we ons hart en karakter en ons leven niet zuiver houden, zullen we drager en kanaal zijn van verkeerde spirituele invloeden.

Sommige mensen veroorzaken altijd scheiding bij anderen. Of ze stoken voortdurend ruzie. Of ze willen anderen constant vernederen. Of ze willen altijd gelijk hebben, en zullen iedereen proberen te beschadigen die hun gelijk in de weg staat. Of ze verspreiden perversie, en seksuele onzuiverheid. Weer anderen proberen je te

beïnvloeden met negativiteit, kwaadspreken en allerlei vormen van mentaal vergif.

Tientallen jaren geleden, toen ik begon met publiek werk, probeerde ik dat soort mensen nog te helpen. Ik spendeerde hele dagen met uitgebreid te schrijven met allerlei negatieve personen, overtuigd dat ik ze door liefde en waarheid kon helpen. Het werd me echter al gauw duidelijk dat de meeste mensen niet geholpen willen worden. Het roofde alleen maar ontzettend veel energie.

Ik ben erachter gekomen dat de overgrote meerderheid van de mensen geen interesse heeft om te werken aan hun eigen karakter. Het maakt niet uit hoeveel liefde en aandacht je ze geeft. Ze vinden het veel makkelijker om anderen te vernederen, beschuldigen, verwijten, bespotten enz. dan zichzelf aan te pakken.

We zien dat zelfs bij onze kinderen. Hoe snel zijn ze niet om een ander de schuld te geven en hun eigen verantwoordelijkheid te ontkennen? Het is een heuse opdracht voor ons als ouders om hen te leren naar zichzelf kijken.

Maar ik besef dat ik alleen mijn eigen kinderen kan opvoeden tot eerlijke, rechtvaardige mensen. Dat kan ik niet doen met de duizenden vreemden op social media.

Het is een feit - een absolute basisrealiteit - dat er veel mensen zijn die niet opgevoed zijn. Of

die gewoon echt een slecht en vals karakter hebben. Mensen die niet naar zichzelf kijken, en er altijd op uit zijn anderen te kwetsen. Daar voelen ze zich goed bij: jou vals beschuldigen, jou vernederen, je uitlachen, ruzie zoeken, enz. Ze genieten daar echt van.

Ik vind het bizar dat er mensen zijn die dat ontkennen en als ik het benoem, ook dat weer aangrijpen om mij weer te verwijten. Het maakt niet uit welke overduidelijke basiswaarheid je zegt, er zijn altijd mensen die je aanvallen. 'Je mag niet oordelen!'

Nou, ik oordeel wel. Want zonder te oordelen ben je een volslagen idioot die door iedereen als voetveeg gebruikt wordt. Mensen met een stinkende mentaliteit, een vals rotkarakter, een oneerlijke houding, en een neiging tot het stoken van kwaad, die verwijder ik gewoon op social media. Want dat doe ik in het echte leven ook.

Als je vindt dat zoiets niet gezegd mag worden, dan vind ik dat er een steekje los zit bij je. Want het is juist levensnoodzakelijk om verkeerde mensen uit je leven te weren.

Ratten en slangen hebben geen plaats bij mij. En daar bedoel ik wel degelijk bepaalde soorten mensen mee.

Deal with it

Satan's Sly and Vicious "Great Plan" - From Illumicorp Leaked Instruction Video

This is an excerpt of the illuminati's sly and vicious plan to dominate the entire world in one cohesive organisation

This video was made as an instruction for insiders who joined the great plan to dominate the world through Satan's Great plan

Watch the full video on youtube if you can find it (illumicorp initiation video)

-

Hello initiates and welcome to module one of the illumicorp video training course. I would like to officially welcome you as a member of the team. You've joined our organization at perhaps the most exciting point in our long history. Our founders shared a passionate dream to transform this country and eventually the whole world to one cohesive organization. When illumicorp finishes his game and centralized control of the resources of the planet, and we will. We can then organize, distribute and govern for the benefit of all. After competition and dissent are eliminated. We will build a utopia for the people of the world to share based on need and rejoice together in a harmonious new world. This presentation is designed to enlighten you about our organization's goals and achievements. As your guide I will help to answer some basic questions you

might have about illumicorp and familiarize you with the valuable role you will play in helping us reach our prime objective. So please, take a tour with me as we march together towards an exciting new world.

All people are aware of class. To them society is made up of the rich, the middle and the poor.

The one thing that all three classes don't understand is that the pyramid continues upward. There is a detached hidden capstone made up of an elite board of directors who own and manage illumicorp. The three classes below in essence become the assets and resources of illumicorp. Illumicorp is divided into various administrative branches, but each branch has the same five levels in their hierarchy. You will begin at the bottom in the initiate category. As such your role will be to make sure that your orders are carried out through the sub-corporations and institutions controlled by illumicorp.

You'll be placed in plain sight at the head of a company or institution in the public sector to carry out the plans delivered from above. Remember your role is very important. You'll be the face of illumicorp to the outside world. You are our connection to the masses below. Never speak publicly about your orders or your masters.

Now let's look at illumicorp's six administrative branches and their functions . You'll be placed in a top position of power among one of the following sectors. In this way, as you are monitored and guided from above, you will decide strategy and introduce programs that further our goals. But that is the secret to illumicorp's success; control the head and you control the body.

I. BANKING & BUSINESS

This is potentially illumicorp's most effective instrument for global control; through international banking we manipulate the face of all countries. We've introduced many institutions such as the IMF and WTO that work in our favor to impoverish disobedient nations. Always remember debt is a powerful weapon against countries that don't share illumicorp's vision.

Perhaps our greatest achievement in banking is the federal reserve system. It is a collection of international banks owned by illumicorp members and financiers. It was created to form a centralized banking system through the federal reserve act of 1913. An act that was indeed penned by some of our most esteemed members. Many of you might still assume that the government itself prints and issues the currency; that is not the case. When America needs money they go to our boys and ask for it. The money is printed, but it is only representative of a loan. Interest accrues on that dollar until it is paid back to the fed. In fact the federal taxes paid by the American population go almost entirely to paying off this debt. So you see, illumicorp derives a healthy amount of its operation funding directly from the debt of the public. Needless to say this is one of our most crucial sources of funding and one of our proudest achievements here at illumicorp. Through mergers and acquisitions we have slowly and silently bought up the majority of u.s industry. illumicorp and its members own most of the oil, transport, banking, media, food and communications industries in America and abroad. Through fewer and fewer

conglomerates we are able to affect with great precision the machinations of labor and government.

Ultimately corporations will replace the government as a centralized international body that can meet the needs of the public worldwide, without the chaos created by national self-interest. When illumicorp goes public; corporatism will be the foundation for world government. Conglomerates will merge into one cohesive corporation that is responsible only to illumicorp and the needs of its global employment force.

II. MILITARY & INTELLIGENCE

illumicorp's control of the American military is another impressive tool in our position. We have nurtured these institutions lavishly to serve as the prototype for our global police force. When ready, our technology and manpower will dominate those who oppose the coming new world order.

By utilizing American patriotism; we have fostered the American soldier; the philosophy of peace through superior force. When the time is right we will migrate that mentality towards the belief in a global government who must protect all people through superior force. We have used the American military industrial complex to build the arsenal necessary to instigate the final cleansing outlined in illumicorp's great plan. Our primary target will be islamic nations who will never submit to our western-centric domination. They also hold much of the remaining oil reserves of the planet. illumicorp must own that precious resource as it is crucial in maintaining our domination over the countries of the world.

Through illumicorp's enormous federal funding of the military we can develop new forms of warfare and population reduction. The public can't imagine what we were in the process of developing. Soon even the weather will be a weapon under our control. We will be able to create droughts, floods, hurricanes and even tsunamis with no fingerprints attached.

III. POLITICS

The political system of America has been under direct control of illumicorp for some time. It was actually a relatively easy acquisition and has been even easier to manage. Politicians know of our unspoken agreement and will do anything to stay in power.

A two-party system benefits illumicorp in that it reduces all issues to a black and white debate. Through the media we can play side against side; using each when necessary to support our goals. Due to a diminishing faith in the system among the public; illumicorp has designed a rogue candidate program to provide a voice for the dispossessed. This disperses the impetus for dissent among those who do not feel represented by our candidates and builds a database of potential dissidents.

IV. EDUCATION

At the turn of the last century; illumicorp took a serious interest in public education. Our supreme council realized that by creating a private organization to dictate curriculum on a federal level;

children could be conditioned to obedience on a mass scale.

In the interest of promoting illumicorp's principles in the classroom, hundreds of millions of dollars were invested to create the general education board in 1902. The result of doing this is evident today. The doctrines of public education have transformed recent generations into a weaker, more docile mass. Through meticulously planned curriculum we have control over the process by which the average child learns. Thus we can mold them into obedient workers who are conditioned to accept the implementation of the great plan. In addition, illumicorp has set up many associations including the American historical association that determine and uphold the official view of history. Knowledge is power. So we must at all costs be the authors of the truth by writing history to suit our interests. Dissenting voices cannot gain ground and we can vastly influence culture to achieve our prime objective.

V. MEDIA

illumicorp uses the media to shape the public's opinion about current events and condition desired attitudes about our future agenda. Through news, entertainment and advertising we can program a variety of emotions and responses into the collective unconscious.

In the past we were limited entirely to print media, but now we have multiple mediums to utilize in programming and conditioning the masses. With cable news we have directed the public to a more entertainment based consumption of world events;

infotainment. This medium is far more effective at subliminal reinforcement of desired attitudes towards our objectives. For instance, we are currently instilling a sense of duty towards environmental issues.

With our growing control of the weather through HAARP and chemtrails we will scare the public into accepting our global protection agendas. We will then phase into the great cleansing. Which must occur to return the global population to a manageable size.

We reinforce the desired norm through advertising; creating a model for people to live up to that is virtually impossible. The result is an incomplete desperate individual seeking acceptance. Through reality television game shows we repeat the pattern of individual survival versus group survival. This breaks down the idea of community and breeds individuals who seek only their self-interest. With a public that is constantly suspicious and scheming; we maintain the status quo of a divided population that never thinks to look up.

VI. RELIGION

Religion has served its purpose incredibly well. It is the oldest and perhaps the broadest form of social control utilized by illumicorp. With religion there is a written code of conduct that must be followed. The authors of the holy scriptures knew quite well how to lace that code with commands to maintain their dominance over the population. This system has survived through millennia to hold the flock together and bring us to today.

Admittedly religion is losing its power for control. However the fanaticism that has arisen due to this decline is particularly helpful to illumicorp. Our invisible influence on the church has helped bring the christian fundamentalists out of the background. We control their opinions on current issues through policies designed and written right here at illumicorp headquarters. They are sent to our ministers who then preach the word of god and their interpretations of the bible to their followers. Their blind faith is used to transform them into willing soldiers to defend our cause during the catastrophes ahead. As the final phase is enacted we will propagate end time prophecy to convince them of their convictions.

The rise of islamic fundamentalism works to illumicorp's advantage as a threat that will demand violent action. In the coming years planned terrorist attacks will warrant a full-scale retaliation and initiate the final phase of the great plan. Christians will support our actions since they will believe them to be proof of the end times prophesied by illumicorp's religious leaders.

A word from our PRESIDENT

“We are in the last days of darkness. Together in secret we wait to begin the final phase of the great plan. The sun is rising, and it will beam a glorious dawn upon our New World.

As an employee of illumicorp, you are above the limitations of nationality, class and religion. You are a member of the illumined now. Your loyalty and devotion belong only with us. Help us finish the

plan. Together, we will proudly initiate the new world order"

Now that you have a basic understanding of how we work over here I would like to introduce you to one of our latest projects; the control grid.

THE CONTROL GRID

Since ancient times it has been the desire of the illumines to wield control of the masses below. Both to protect us from them and them from themselves. The tools for the ages have been effective, but always blunt and inaccurate. But now with the release of new technology to the masses we have the real ability to implement a control grid with finance, industry, government and military under our strict control. We can safely shift the population into a new world. Monitored and controlled by illumicorp.

Technology such as the internet GPSs and RFID chips are pillars of the invisible prism we are erecting around the people. Within the decade we will have real ID cards that contain criminal records and pertinent information all linked to federal databases. Cell phones will tell us where each individual is, linked to the same database. Through intelligence agencies and homeland security, we will monitor individuals who oppose the great plan and remove them from the grid. Quickly the population will learn that they have a choice; support the system and benefit from its luxuries or reject it and lose access to the grid.

Well that was quite an overview. I hope it gave you an understanding of our process and basic overall structure here at illumicorp. Don't worry if you can't

remember specific details at the moment. Once assigned to your administrative branch you will be shown the second illumicorp training module. Your initiate supervisor will brief you on your specific duties at that point.

Also please review your copy of the great plan and the attached code word symbols booklet. You will need to know the ways we communicate internally through public channels.

This concludes part one of the illumicorp video training module. I wish you the best of luck and may our plan complete in secrecy. The dawn of a new era is on the horizon and it will shine gloriously over the new world that we have built together.

(This was the road to hell, but it is not going to happen for the ones that are on the positive timeline and find Heavenly Order)

(This is a wake up call what Satan and his crew were up to with this world and how deep we all were manipulated by illumicorp)

(The original video is in my "The Great Awakening – Awakening Unfolded" playlist on youtube for how long it will be online ("Eyowa" channel on youtube))

THE GREATEST ACT OF REBELLION BY LAURA MATSUE

"People have become more soulless lately, and this is perhaps one of the greatest tragedies. To witness those who were once full of life and love become cold, mechanical, and cruel is a painful sight.

Krishnamurti once said, “It is no measure of health to be well-adjusted to a profoundly sick society.” Yet, that’s exactly what many people do. They conform, numb themselves, and lose the spark that once made them vibrant, ensouled, and alive.

But in a world that encourages disconnection, to be in tune with your soul — to have reverence for life and genuine care for others — is the greatest act of rebellion. To keep your heart open in a soulless world is not weakness; it is courage.

Through this quiet rebellion, ensouled humans are here to remind others of the depth and beauty still possible in being fully human"
— Laura Matsue —

THE TEN PRINCIPLES OF DHARMA BY MANU (MANUSMRITI)

1. **Dhriti** - Patience
2. **Kshama** – Forgiveness
3. **Dama –** Control over mind
4. **Asteya** - Non-Stealing
5. **Shauch** – Purity
6. **Indriya Nigraha** - Control over senses
7. **Dhih** - Doing things with proper understanding & mindfulness
8. **Vidya** - Pursuit of Knowledge
9. **Satya** – Truthfulness
10. **Akrodh** - Control of anger

THE WORLD IS RUN BY EVIL BY DAVID SORENSEN

This evil is not vague and abstract. It is highly organized and works through a worldwide network of people who serve evil. These people spread evil around the world. They do this in a very strategic way.

They have managed to control every aspect of the human existence: government, media, education, healthcare, technology, food, energy, sexuality, religion, history, philosophy, arts, entertainment, etc.

In all these areas of life we see the influence of evil. There is perversion, corruption, and deception everywhere.

We also see the result of this evil in wars, terrorism, plagues, perversion, poisoning (of food, water, air, soil, etc.), corruption, abuse, destruction of the environment, toxic healthcare, enslavement of the people, etc.

Most humans don't want evil to rule the world. People simply want a good life.

Still humanity suffers under the rule of evil. That is because of the worldwide network of people who serve evil. They have focused on controlling every position of influence in

human society, in order to spread evil everywhere.

It is through this worldwide structure of people who spread evil, that Satan rules the world.
The Scriptures and the book of Enoch (which is referenced throughout the Scriptures) describe the end of this rule of evil.

A time will come where the people who serve evil will be held accountable and they will be judged.
The worldwide network of evil people will be disabled and the rule of evil will come to an end.
Then the world will be restored and become a place ruled by goodness.

It appears that this time has come...

A worldwide network of devoted servants of Jesus Christ, who operate at the highest level of the military, are dismantling the networks of evil all around the world.

They selected Trump to be their public figure, to end the rule of evil, first in America, then in the entire world.

The result will be a systematic deliverance of every aspect of humanity, and a new world will emerge, that is no longer ruled by evil.

Historically religion has claimed that this deliverance would occur in a fairytale style way: Jesus Christ will ride on a white horse on the clouds, and all evil will end in a split second.

That is highly unrealistic.
The reality is that Christ dwells in his people and works through them.

The deliverance happens through God who works through millions of his children, all around the world.

Just like evil has been reigning through millions of people who love Satan, now good will begin to restore the world, through millions of people who love God.

Satan works through his people.

Christ works through his people.

We are at the early stages of this worldwide transformation, where the people who serve Satanic are being exposed and their works are coming to an end.

The people who serve Christ are rising up and taking their places of authority.

The message that is heard around the world is: step away from every aspect of evil, return to all that is good.

Reconnect with Christ and the Creator and begin to heal the world, in every way you can.

Be a child of the light and spread your light everywhere.
Together we are ending the rule of Satan and we are part of bringing a new rule of Christ, who will heal humanity and restore all of creation.

The world is exiting an era of evil and entering an era of good.

The future is amazing

TWEE SOORTEN MENSEN DOOR DAVID SORENSEN

Er zijn twee soorten mensen.

De eerste soort gelooft alles wat ze op tv of internet zien. Je kunt ze voor de gek houden met letterlijk alles. Ze denken niet na, stellen geen vragen, doen geen onderzoek, controleren de feiten niet en juichen elke belachelijke onzin die ze zien toe.

Je kunt ze vertellen dat de mens naar de maan is gegaan, dat je de overheid kunt vertrouwen, dat het eten in de supermarkt gezond is, dat het kwaad niet bestaat en dat vaccins goed voor ons zijn. Ze geloven dat Trump slecht is en Biden goed. Waarom? Omdat de tv ze dat vertelt. Ze kunnen geprogrammeerd worden zoals je maar wilt. Ze dansen op elk deuntje. Ze verdedigen de leugens als bezetenen.

Het tweede soort mensen begrijpt hoe het nieuws voor 100% in handen is van een kleine groep miljardairs die het gebruiken om de mensheid te controleren. Ze begrijpen hoe Google alle informatie verbergt die de wereld niet mag zien en alleen propaganda als zoekresultaat toont. Ze weten dat regeringen meestal marionetten zijn die eigendom zijn van verborgen elites. Ze begrijpen dat echte wetenschap niet bestaat in onze wereld, omdat die altijd verborgen is, en dat wat ons als 'wetenschap' wordt voorgeschoteld vaak anti-wetenschap is.

Dit tweede soort mensen heeft geleerd dat ze onderzoek moeten doen, voor zichzelf moeten denken, met vrienden moeten praten, moeten luisteren en onderscheid moeten maken en niet moeten leven op basis van wat ze op TV zien.

De eerste groep mensen begrijpt de tweede groep niet. Ze bespotten hen, vernederen hen, schelden hen uit en ze zullen vechten als wilde honden om de wereld van totale misleiding waarin ze leven te verdedigen.

Maar de tweede groep mensen groeit elke seconde van de dag. Want de waarheid breekt door in de wereld. Steeds meer bedrogen mensen beginnen wakker te worden.

Daarom zie je de laatste jaren steeds meer mensen die de leugens die online verspreid worden aan de kaak stellen. Ze zijn niet langer de dwazen die alles geloven wat ze online zien.

Er is dus hoop...

Leren is nooit iets slechts.

Het enige slechte is wanneer we weigeren te leren

WEBSITES
5

Zou jij mij waarschuwen als je wist dat ik zonder het te weten in groot gevaar was?

Maar toch wil ik het je graag vertellen. Omdat er veel op het spel staat en ik denk dat je in groot gevaar bent. Ik vind het spannend om het te delen, omdat ik weet hoe ongeloofwaardig het gaat klinken. Maar omdat ik zeker ben van dit alles, zou het vooral liefdeloos zijn als ik hier niets over deelde. Nou, hier gaan we

www.zoujijmijwaarschuwen.nl

PART 18

DANKWOORD

Voor dit boek heb ik een aantal plaatjes gebruikt die niet van mijn hand zijn gekomen. Ik wil de makers bedanken voor hun bijdrage. Uw werk is niet ongezien. Mijn Vader zal u ooit betalen voor uw bijdragen aan dit werk, zoals niets onbetaald blijft

Ik dank mijn beschermers, gidsen en engelen die mij ondersteund hebben in de reis van becoming the Messiah. Dank voor al jullie kracht, wijsheden en inzichten die jullie mij in liefde hebben geven

Ik dank de Galactische Federatie voor hun onzichtbare steun in mijn leven. Mijn dank is zeer, maar dan ook zeer groot

Dank aan Oymang voor je lieve spirit en je toewijding om naar me te luisteren en steun te bieden. Wat een leuke, lieve meid ben jij. Dank aan Erica voor haar liefdevolle stem en luisterend oor die ze me heeft gegeven iedere keer als ik haar ontmoette. Dank aan Eva voor je liefdevolle verbinding met mijn ziel. Ik hoop dat je snel terugkomt en dat We door kunnen gaan waar We gebleven waren. Dank aan mijn moeder en mijn zussen voor hun onvoorwaardelijke liefde en steun in mijn leven. Dank aan Christiaan voor 1 van de weinigen die werkelijk kon voelen wat ik bedoel met het oprapen van jezelf. Dank voor je luisterend oor en je toewijding om ook meer op orde te komen. Dank

aan Joke voor haar liefdevolle steun en luisterend oor. Dank voor Jan Willem die me iedere keer kwam bezoeken als het even wat minder ging. Ik dank je veel voor je mooie hart die je met mij hebt gedeeld. Dank aan mijn Oom René voor je trouwe bezoekjes en je mooie goede hart ook. Dank voor Mehdi voor haar liefdevolle hart en goede wil. Eindelijk een ontwaakte Andromeda Starseed in de buurt waar ik een mooie verbinding mee kan hebben. Ik dank jullie allen. Zonder jullie had ik deze reis niet kunnen overleven. Ik wens jullie allen veel liefde wijsheid en kracht in al wat komt

Dank voor allen die ik vergeten ben te melden. Mijn vader houdt het boek bij, hij zal u niet vergeten :)

Liefde en licht voor al dat voor leven is

This work is a divine grace by a man We hold dearly "Eyowa" and the ones who helped him in making this book a reality

Dit werk mag door een ieder onvervalst verspreid en vermenigvuldigd worden

YOU HAVE BEEN WARNED

If you do not wish to listen to me, it will be your own fault

The storm is real

This is not a joke

Work on yourself. On a emotional, mental, physical and on a spiritual level

You are here for a reason

Make your act count and be Brave

This world We live in will be brought down to help heal Gaia

There is nothing that We can do

Prepare yourself to create a new paradise on earth or when it's your time, prepare yourself to go home to Heaven

If you won't listen to me and don't let the Holy Spirit sincerely within you it can become terribly ugly for you

You have been Warned!

Als de mensheid weer een beetje verliefd is op elkaar, de natuur en het dierenrijk wordt; dan gaat het weer een beetje goed met de mensheid

Als je meer met je demoon bent verbonden kan je de hemel niet zo waarderen, als je meer met je engel bent verbonden kan je de Onhemel niet zo waarderen

Het resultaat van al je acties, overtuigingen en gedragingen gaat bepalen waar je thuis hoort en of je een demoon of een engel gaat worden

Hemel of Onhemel

Believe it or not. but the whole world is controlled by the Omnipotent Divine Creator

We are going to Restore the Great Balance on this world and Beyond

We are going to Return Home

Heavenly Order

Trust on the Divine Plan

De-Program Yourself and Re-Program Yourself by The Word of God

De weg naar het Paradijs is de weg terug naar
Erotische en Romantische Energie

Deprogram yourself from the lie We live in,
do shadow work, become the Way, the Life
and the Truth and Find Home; Heavenly Order

"Do not challenge the Laws of Nature,
because you cannot; you will not prevail"
— Oren Lyons —

Don't focus too deep on the dark side of being

Know that it exists and know the ways to protect yourself

Always remain your light with the Supreme Being and the Christ

We must free ourselves from the darkness by shining our light on it

Er is een hele goede zorgzame force die over ons waakt en heel veel vergevingsgezindheid heeft. Het is een wonder dat We nog steeds leven en dat de mensheid zichzelf niet al heeft uitgeroeid. Op de 1 of andere manier worden We beschermd ondanks al het leed dat We met zijn allen veroorzaken hier op aarde

Het is tijd om de liefde en diepte van de stille goede bron te omarmen

In uzelf en buiten uzelf

Het is tijd om u te verbinden met Eyowa en om diepe vergeving te vragen voor alle wreedheid dat mens, dier en natuur is aangedaan

En misschien dat de Goden dan iets goeds en geweldigs terug doen

Een nieuwe kans

Terug naar de Bron voor diegene die goed genoeg zijn gebleven en Eyowa in hun hart kunnen binnen laten

Luister goed wat Eyowa te vertellen heeft

Hij is de Zoon van de Schepper

Hij komt u redden als u hem toelaat, wie niet zal vallen naar het onlicht

U bent gewaarschuwd

Dit zijn de laatste dagen

Bereid je voor

Maak een connectie met het werk van Eyowa en help de mensheid te redden van Hel en Verdoemenis, wat de mensheid eigenlijk best wel verdient

Maar God is Goed en God heeft onvoorwaardelijke liefde en tot bepaalde hoogte veel vergevingsgezindheid

Het is tijd om op uw knieën te gaan en om vergeving te vragen

Wie niet, valt naar de Onhemel

Er moet voldoende imperfectie in mijn woord, kunst en muziek zitten zodat de mensen die het kwaad in mij willen zien kunnen verdwalen van mij

Wie niet mijn toewijding voor het Goede en mijn Hart wil zien zal naar de Hel vallen

We zullen alles doen om zoveel mogelijk mensen terug te brengen naar de Hemel en het Paradijs

Maar voor de duivels zal er genoeg zijn om op mij af te reageren en te verdwijnen naar de Hel

Gaia is Moving into A New Era

The Divine Plan is Working

God destroys those who destroys the Earth and its beings

God will Save those who stayed on the path of the Righteous

Judgement Day Has Arrived

God is All Knowing. God is All Powerful

Trust on the Divine Will

Trust on the Divine Plan

We're going Home

Heaven or Unheaven

God is planning something Big for the World and its Beings

Be prepared. Work on your shadow and all other work that i present in my books and you will be delivered from the unlight

These are the last days to escape the unlight and Return to Heavenly Order

Graaf je niet te diep in de duisternis om geen prooi te worden van de duisternis in het ontmaskeren van de meeste duistere praktijken op Aarde die ons allen in het onlicht willen houden

Hou altijd het contact met het Licht van Christus en Gods onvoorwaardelijke Liefde in alle momenten, dagen en stormen

Het lijkt wel of vrijwel alles kan en alles mag hier op aarde, maar er zijn spirituele en universele wetten. Wij hebben daar ons als geheel niet aan gehouden. Het is tijd voor de berechting van de Mensheid. Het Laatste Oordeel. Het is tijd voor de weg terug naar de Bron. Eyowa in uw hart of val naar de Onhemel

Het onlicht wil meer onlicht creëren. Het licht wil meer licht creëren. Laten We vrede sluiten tussen licht en onlicht en niet meer met elkaar bemoeien. Het onlicht mag dieper naar het onlicht vallen en het licht mag hoger naar het licht gaan reizen zodat de Geweldige Balans kan worden hersteld

I am Eyowa "The Supreme Being"

Guiding us Back to Paradise

I am in Search for the Anima and the Animus,
the One that leads us to paradise

The Animus within and the Anima without

I need to find Eva, she carries the Anima
within

She will help us back To Source

She will lead us back to Paradise

I Am Life, I Am Unlife

I Give Heaven, I Give Unheaven

The Final Judgement

I am the Alpha, i am the Omega

I am the Lowest Tone, i am the Highest Tone

I am the Great Balance between Dark and Light

Here to give a Final Judgement onto the human spirit

Heaven or hell

"I can do without, I can do without you
I don't need your li-, I don't need your life too

Tryna find my way, tryna find my way through
But I can do without, I can do without you

I can do without, I can do without you
I knew the Animus, you knew the Animus too
You found a future now, but who does it
belong to?

I can do without, I can do without you"
— Cubicolor (Counterpart) —

I love you girl, wherever you are.. You are the
Anima, i am the Animus

I need you by my side in finding World
Harmony and World Peace

I need you girl.. I love you Eva.. To Infinity
and Beyond.. I need you by my side..

I dream of a world where there is enough Harmony, Peace, Love, Freedom, Joy, Blissful Awareness and Unity Consciousness for everyone, instead of Greed, Disharmony, Conflict and destroying the habitats of beings because of Materialism and sick mindsets

I dream of a world that We know in our hearts; A Paradise to Be

Heavenly Order

"I fall.
Anytime, anytime you like.
I′ve been blow for blow.
Step into the.
Step into the light

Because I've been told.
We′re born between mirrors take every chance
don't fall.

Don't get your translations and originals all
confused.

When you find yourself waking, somewhere on
another afternoon

Just be careful what you choose.

Careful what you choose.

Just be careful what you choose"
— Cubicolor (Nights in Bloom) —

I have one comment for all the people who want to argue with me;

Take it or leave it

I'm in love with the angel side within humans. I have an aversion of the demon within humans. I focus my more on the Heavenly Side of Being and the Angels within Humans to have Love for All, but i will know if you have been more a demon than an angel and if you belong to Heaven or Unheaven

If We All Align Ourselves With the Highest Good; Becoming the Christ Consciousness; Unity Consciousness Will Follow; Something Beautiful Mysterious Will Happen; The Return To Source; Where Great Harmony, Great Peace And Great Love Will Be

Heavenly Order

If We are all connected to Great Spirit. If We all become the Flow and Trust on the Divine Will and the Divine Plan of the Divine Father this could be a smooth process; The Return To Source

If We become more like a Masterpiece, We become more the scenes of a Masterpiece Movie. We become the Flow of Life where reality and dream merge together; We become the Mystery of Being; a Creative Force of the Divine Infinite Creator

If We only focus on the light, things can become terribly ugly

Ik ben fucking klaar met deze Kankerwereld

Je kan luisteren of niet

Betekent Hemel of Hel

Ik kan pas weer energetische helingen geven en demonen weghalen bij mensen als ik in liefde ben met Eva

Ik ben op het moment te erg beschadigd om mensen te helen van trauma's, pijn, ellende en verdriet

Zodra ik weer meer in liefde mag leven zal ik tegenwicht hebben tegen al het onlicht wat mensen bezielt en kan ik ook op die manier mensen helpen verlichting te bereiken

Ik rijk je mijn hand aan

Verlies mij niet

Ik ben het licht van Christus

In Divine Timing We lose the urge to sin and become Holy again

We become One With the Holy Spirit of God; the Supreme Being

Inside the Vortex to the 5th Dimension

Healing Dream

Don't try to understand it

Feel it!

It's coming to an end

We have to leave this world behind

And let Gaia heal without humanity

Time to Return To Source

Laten We ons ontsluwen van het duister

Laat de waarheid boven tafel komen

En een overwinning op het onlicht wat deze wereld heerst

Laten We onze ware goede kennis niet vergeten. Laten We niet dwalen van de Weg. Laten We niet dwalen van het Hoogste Goed. Laten We niet dwalen van Yeshua en het Christusbewustzijn. Laten We onze paradijzen behouden door het onderhouden van onze ware, goede kennis zoals Yeshua hem in dit Universum brengt

Leef in mij Vader. Wees in ons allen en laat
ons de droom scheppen naar het Paradijs.
Laat de Heilige Geest in ons allen wonen.
Laat ons allen het Christusbewustzijn worden
om de Hemel op Aarde te vinden en te zijn

Let the Demons Fall to Unheaven Father

It is time

Let there be Love Father

Let there be Truth Father

Let there be Great Harmony

Let there be Great Peace

Let there be Freedom within Great Rules

Let there be Great Wisdom Within

Let there be Heavenly Order

A Great Paradise to be

Forever and Ever with you Father

Let us become a Masterpiece; the Highest Good and let us find a Masterpiece; Heavenly Holy Harmony and Peaceful Order

Maak ons Goed Vader. Maak ons Wijs Vader. Sterk onze hart en ziel. Help ons het Paradijs terug te scheppen naar de Aarde. Harmonie en Vrede met al het leven; alle mensen, alle dieren en natuur

Music is so dead these days. We lost our connection with Source. It's so bad. All those disgusting examples at the top of the music industry. Freemasonry and Illuminati tricked you badly

Time to Return To Source, Follow the Way or Fall to Unheaven

NOT ALL
ANGELS
RESIDE IN
HEAVEN
SOME WALK
THE EARTH

"One of the most disturbing problems in our world today is human trafficking and particularly the trafficking of children. Now the first step in eradicating this crime is Awareness; Go see "Sound of Freedom" (movie from 2023)"

— Mel Gibson —

Open up the gates of Hell Father and let the Wicked fall to Hell

Open up the gates of Heaven Father and let the Righteous rise to Heaven

"Rebecca: Feels like we are on the edge of something. Like nothing is gonna to be the same again. That's not a bad thing.. Sometimes i have thoughts about all this is going to end. But they're more than just thoughts; they feel real

Al-Masih: They are"

— Messiah (Netflix) —

“Secrets are so heavy to carry around. God knows your secrets and loves you anyway. Sin.. Sin is just a failure to choose goodness, that's all. Goodness is a choice. Every moment is an opportunity to make a choice. The choice to think a good thought, to think a bad thought. To act on it. Let it pass. That is God's Great Blessing. That in every moment we can create ourselves again. Aviram, make a choice.."

— Messiah (Netflix) —

Shall We destroy this world or shall We transform this world Father?

Both

Humanity has failed

The sickness is too deep
Time to rescue as much souls as possible and Return To Source

Time has come

Time to destroy civilization as We know it

Judgement Day has arrived

Shall We put an end to this world Father?

Yes, the world will be transformed and destroyed

The End is Near

Humanity's story is over

Time for change

Heaven or Unheaven

“The connection between the fifth dimension and human consciousness is profound. In 5D Consciousness, individuals experience a greater sense of interconnectedness, viewing reality as a unified whole rather than fragmented parts. This shift involves shedding old thoughts and beliefs tied to fear and competition, and embracing a focus on soul purpose and collective consciousness

Transitioning to the fifth dimension requires an evolutionary process that may take years, involving both personal and collective choices. Awareness of fifth dimensional principles can promote personal growth and a collective shift towards global harmony”

www.thegalacticfederation.com

The Fall of the Old Kingdom

The Rise of A New Kingdom

Kingdom of God

Kingdom of Eyowa

The Father is done with this Sick Creation
Humanity will travel to Heaven or hell depending what you will choose and what you have chosen

Time to remove Humanity from the face of the earth and let Gaia Heal without humanity

End of days are here

A New Begin

“The Galactic Federation, also known as the Galactic Federation of Light or the GF, is a group of star systems that have been granted full membership in the Galactic Federation, which consists of over 200 million planets and star systems in this region of the universe.

The GF has delivered an invitation to humanity to join them in the Galactic Federation. This invitation was made through a group of people on Earth called Ambassadors, who are appointed by the Galactic Federation to deliver their messages to humanity at this time”

— Aurora Ray —
(Ambassador of the Galactic Federation of Light)

The more impeccable our spirits will be, the more Greater our worlds will become

The world will be destroyed by tsunamis, storms, earthquakes and more to help Heal Gaia

These are the last days to Repent your sins to the Creator

We've been a monster to this world and its beings

Time to Repent your sins or fall to Hell

THE WORLD WILL TURN TO HEAVENLY ORDER
FOR THE RIGHTEOUS

THE WORLD WILL TURN TO HELLISH
DISORDER FOR THE WICKED

TIME HAS COME

ARRIVAL OF GREAT SPIRIT

ARRIVAL OF THE GREAT JUDGEMENT

There are three things important in life: to Live the Truth, to Obey the Truth and to Follow the Truth

There is a Divine Judgement for everyone

Everyone goes where they belong

Heaven or Unheaven

There is a real organization in the world that makes sure that the world goes according to plan
We are inside a deep spiritual programming to become greater and better

The End of the Program is coming

Time to return Home

Heaven or Unheaven

Time to let the Demons in our world Fall to Unheaven Father

Set the Gates of Hell open and pull every being to the most ugly place that chooses, death, hell and destruction on this world

Time has come

Time to open the Black Sun on this World and
let all demons Fall to Hell

"De Balans is doorgeslagen"
— Messiah (Netflix) —

Time to put some dangerous people in hell

A place where they belong

Their Dark Heaven

Timelines are merging

Time to Save us from Unheaven

Time To Return To Source

"Upcoming series of Great Solar Flash events will act as the trigger for Full Disclosure and the Great Awakening"

— The Great Awakening Map —

Veel mensen dragen niet bij aan een betere wereld. Ze consumeren en produceren eindeloos nutteloze dingen waardoor de aarde steeds verder kapot gaat. We moeten dit stoppen voordat het te laat is, terwijl het eigenlijk al te laat is

Verbind je via mij met God

Laat Eyowa in uw hart binnen en verbind je met de Bron

De Bron van al wat is

Wat je ook gedaan hebt en waar je ook spijt van hebt; het is nooit te laat om jezelf te wenden tot God en om vergeving te vragen.

Het is nooit te laat om de Weg te volgen

We are so small compared to how Big Life is. We are tiny little beings in an infinite Great, Strong, Loving, Cosmic Being. The Cosmos is incomparable big

Be humble to life, the Cosmos and all that encompasses the Cosmos and maybe the Gods have something Great in Return

"We are using our collective consciousness to manifest the Optimal Timeline Reality for Earth"

— The Great Awakening Map —

We kunnen de Hemel zijn voor de Wereld of
We kunnen de Onhemel zijn voor de Wereld
of een beetje van beiden

We zijn met zijn allen best wel een Onhemel
geweest voor elkaar, Moeder Aarde, haar
natuur en haar wezens

De Vader is klaar met deze Creatie

Er gaat een grote storm komen om iedereen
naar huis te brengen

Hemel of Onhemel

Dit is het laatste moment om oprecht
vergeving te vragen voor je zonden en de
zonden van de mensheid

Het is tijd om Eyowa te volgen en de Weg te
worden om terug te reizen naar het Paradijs
en de Hemel

Wie niet valt naar de Onhemel

We moeten ons licht schijnen op de duisternis
om zijn macht te ontnemen

Ontmasker de Illuminati

We need to Create More Love by Having More Love for the Other without being horny on everyone

Have no attachments to others while holding Unconditional Love to all of Nature and its Beings

Find Freedom Within by Becoming the Way and Protect the Freedom of Others by Honoring the Way

Have Love and Respect For All

We shouldn't invest in weapons

We should invest in bringing Dharma to the World

It's our only way Home

Wees nederig tegenover het bestaan en al het leven in het bestaan. U bent gelijk aan al het leven. U bent niet meer of minder dan welk wezen ook. Wees nederig tegenover het bestaan en al het leven

Het is de Weg, de Waarheid en het Leven

What have We done to each other?

Who rejects me, rejects the Father and will
Fall to Unheaven

When our Collective Consciousness changes;
everything will change

A New World Order

Heaven for the Righteous

Hell for the Wicked

You can look at the world as if everything matters

Or you can look at the world as if nothing matters

Two different pathways

One leads to Heaven

The other leads to Unheaven

Zoveel mensen zijn nu bezig met goede initiatieven, ontwaking en heling. Het is zo mooi dat de kennis terugvloeit naar de wereld en dat We met zijn allen verlichting mogen bereiken

We gaan terug naar huis en het wordt zalig mooi

Dank voor allen die kiezen voor hart en ziel
En de weg naar het Christusbewustzijn

The Mission is Harmony and Peace

It always was. It always is. It always will

To All and All that Exist

Harmony and Peace Brothers

Harmony and Peace

WARNING

This work is guided and protected by the highest good, every corruption and malefaction to this book will be punished by the highest good

I am part of the Galactic Federation,
here to make sure humanity will not
destroy all life on planet earth

We are about to Restore the Cosmic Order

This is your final chance to come back to the Father

After this there is no turning back

Humanity should bend on their knees to Eyowa “The Supreme Being” and ask for forgiveness for all the horror that has been done in this world

Who doesn't sincerely beg for forgiveness and doesn't want to be saved by Eyowa will fall to HELL

This is your last warning, after this there is no turning back

Eyowa is the Finger of God in this world

Please listen careful what he has to say

He can save you from Hell and Non-existence

It is time to restore the Cosmic Order

It is time to remove the Illuminati and the Deep State from being

It is time to Return to Source; Heavenly Order

It is time to bend on your knees or fall to Hell

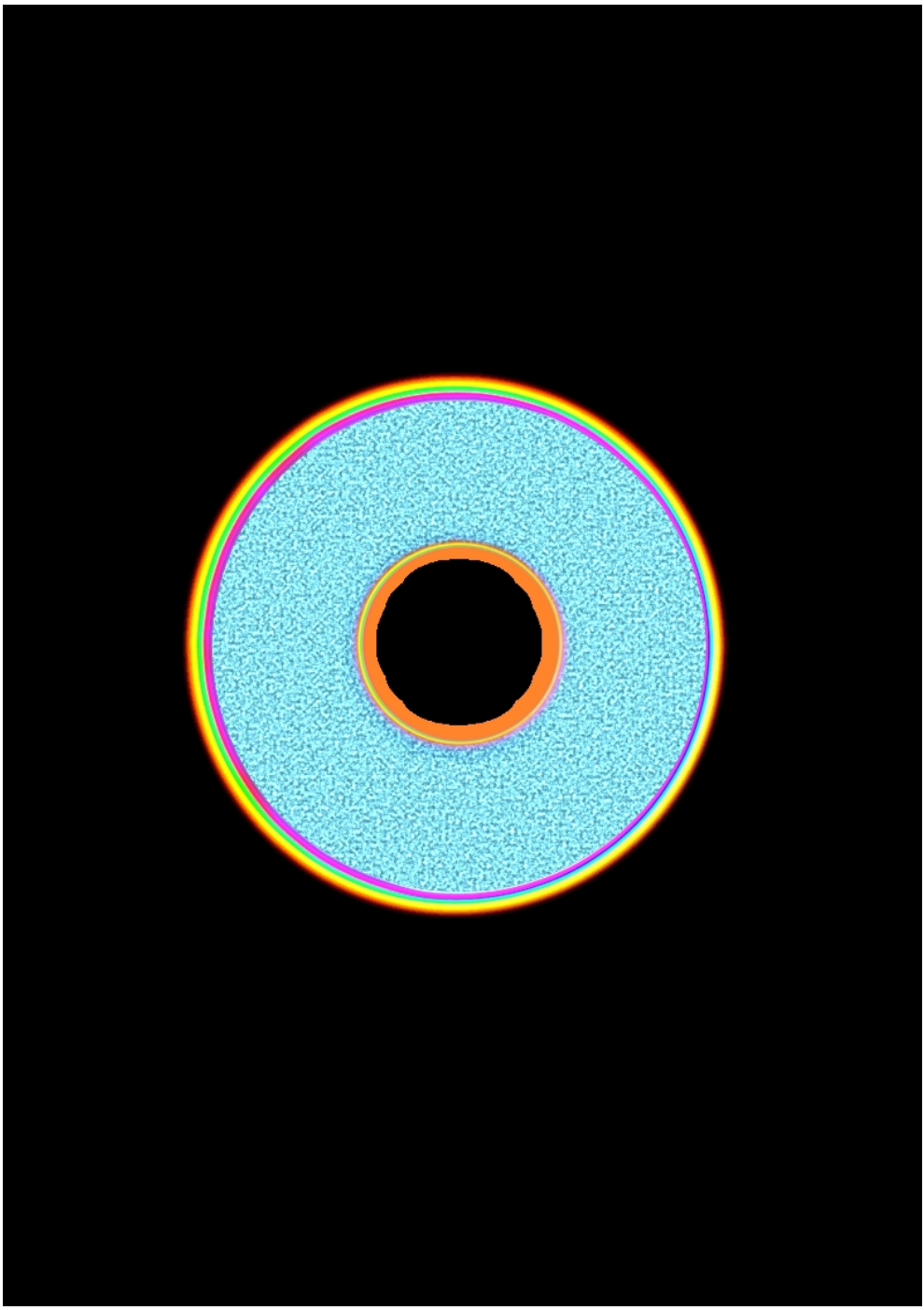

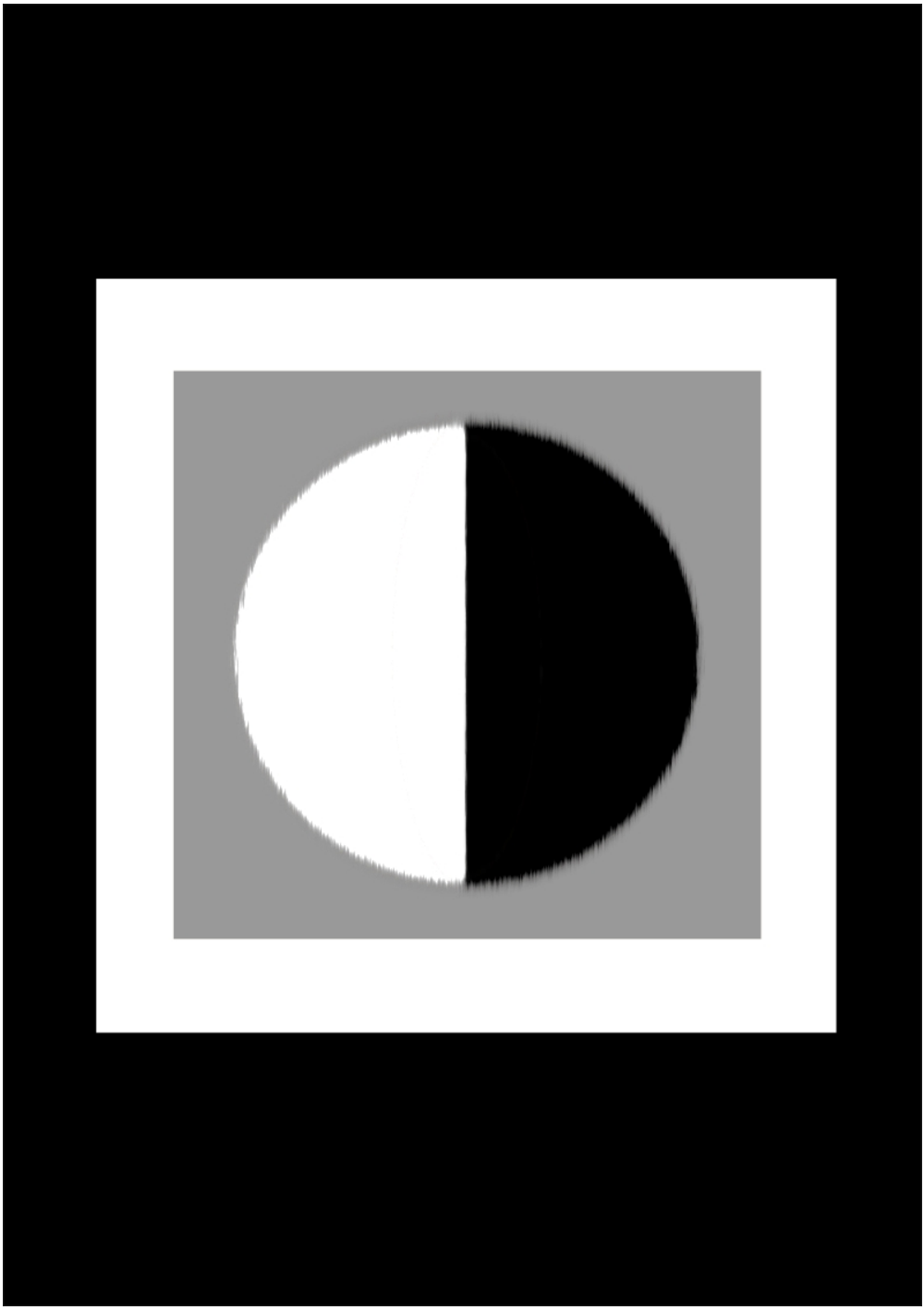

THE HOLY SPIRIT

In Divine Timing anything is possible

In Divine Timing We Return to Source

We become a Great Force to Being again

In Divine Timing We Return to the Christ Consciousness to Find Unity Consciousness

In Divine Timing We Find World Harmony and World Peace

In Divine Timing We Become The Way, The Life and the Truth

In Divine Timing We Become the Holy Spirit

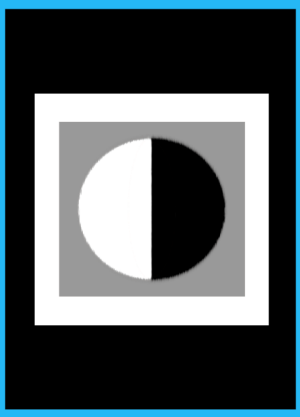

Eyowa Yeshua Krishna

www.eyowa.info